

# Barcelona 2013



# Kazan 2015



# Abu Dhabi 2016



# Budapest 2017



**Fina**  
WORLD  
CHAMPIONSHIPS



**Fina**  
WATER IS OUR WORLD

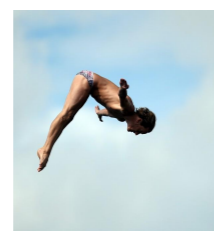

# KONCEPCIÓTERV

2016.11.25.

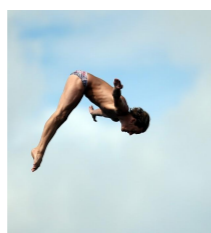

# KONCEPCIÓTERV

Rendezvény alatti látvány - Madártávlat

2016.07.26.



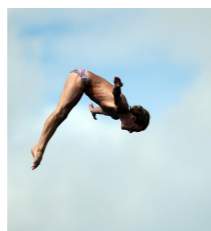

## KONCEPCIÓTERV

Rendezvény alatti látvány - Pesti rakpartról

2016.07.26.



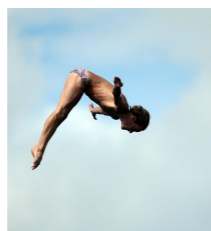

# KONCEPCIÓTERV

Rendezvény alatti látvány - Budai rakpartról

2016.07.26.



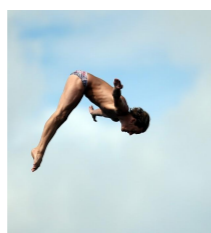

# KONCEPCIÓTERV

Utóhasznosítás látvány - Madártávlat

2016.07.26.



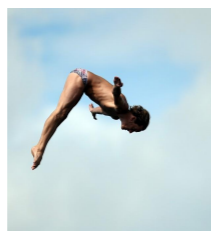

## KONCEPCIÓTERV

Utóhasznosítás látvány - Pesti rakpartról

2016.07.26.



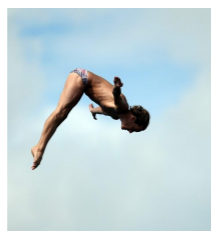

## KONCEPCIÓTERV

Utóhasznosítás látvány - Budai rakpartról



2016.07.26.



Duna →

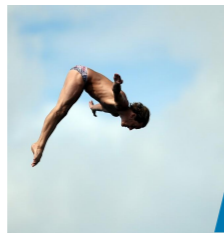
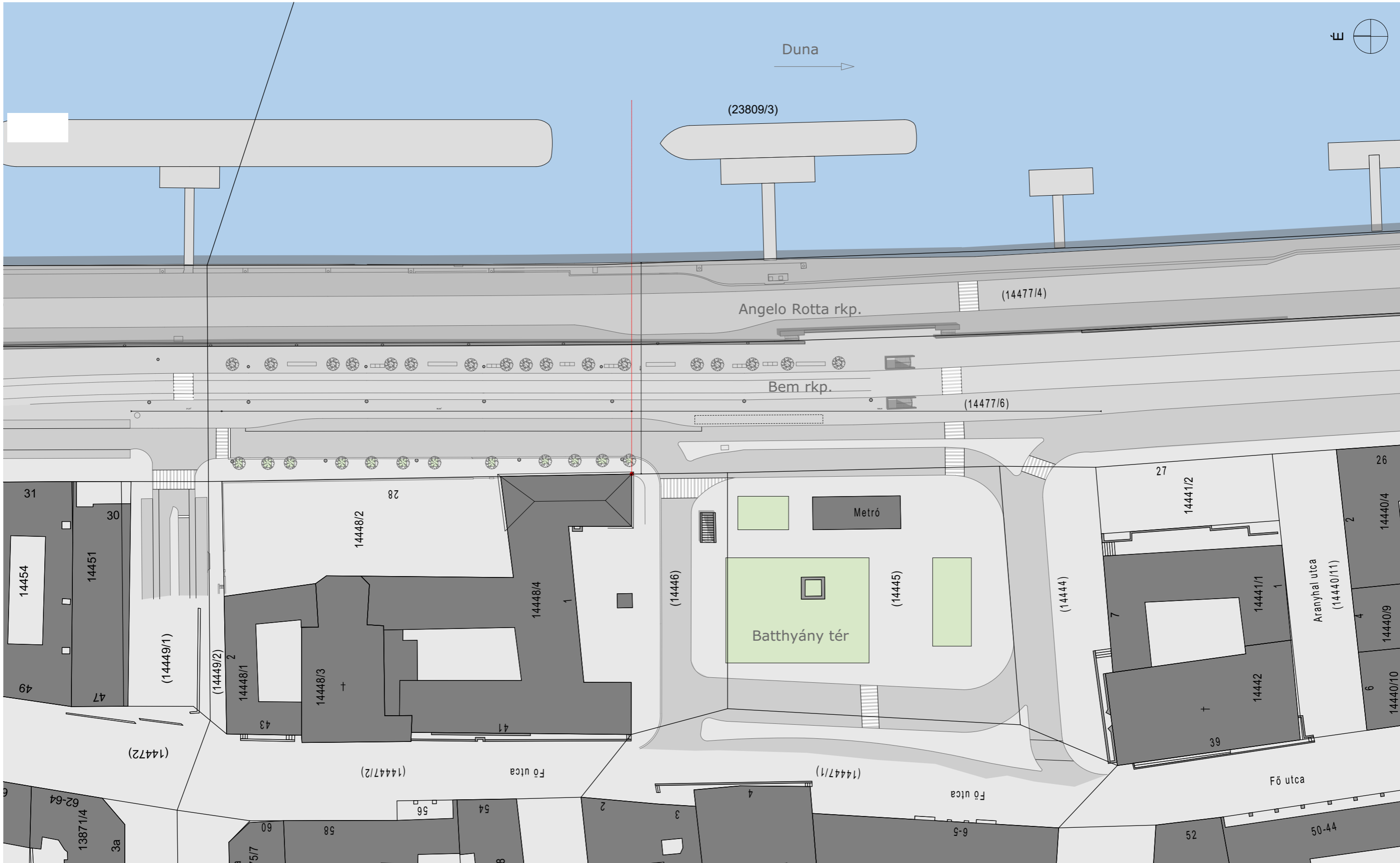

# KONCEPCIÓTERV

1:800      2016.07.26.

Meglévő állapot





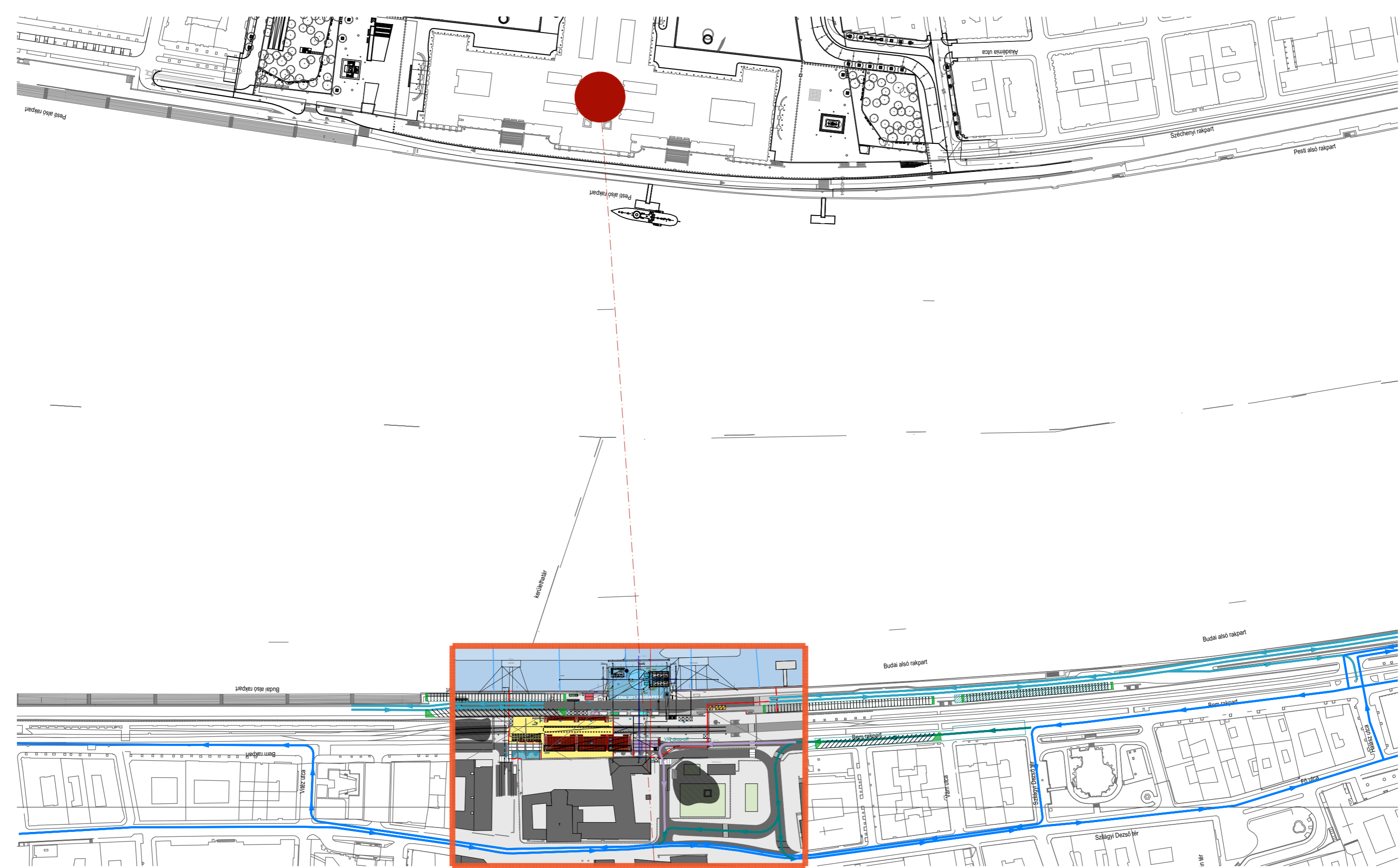

# KONCEPCIÓTERV

1:2500 2016.07.26.

Átnézeti helyszínrajz



II. Kerület

I. Kerület

**HRSZ 23809/5**

Kivett Duna-folyam  
Tulajdonos: Magyar Állam  
Kezelő: Közép-Duna-völgyi Környezetvédelmi és Vízügyi Igazgatóság

**HRSZ 23809/3**

Kivett Duna-folyam  
Tulajdonos: Magyar Állam  
Kezelő: Közép-Duna-völgyi Környezetvédelmi és Vízügyi Igazgatóság

MAHART PassNave Kft. 2. kikötőhelye

Bravo Dock Kft. kikötőhelye

(23809/3)

MAHART PassNave Kft. 1. kikötőhelye Marina Operátor Kft. kikötőhelye

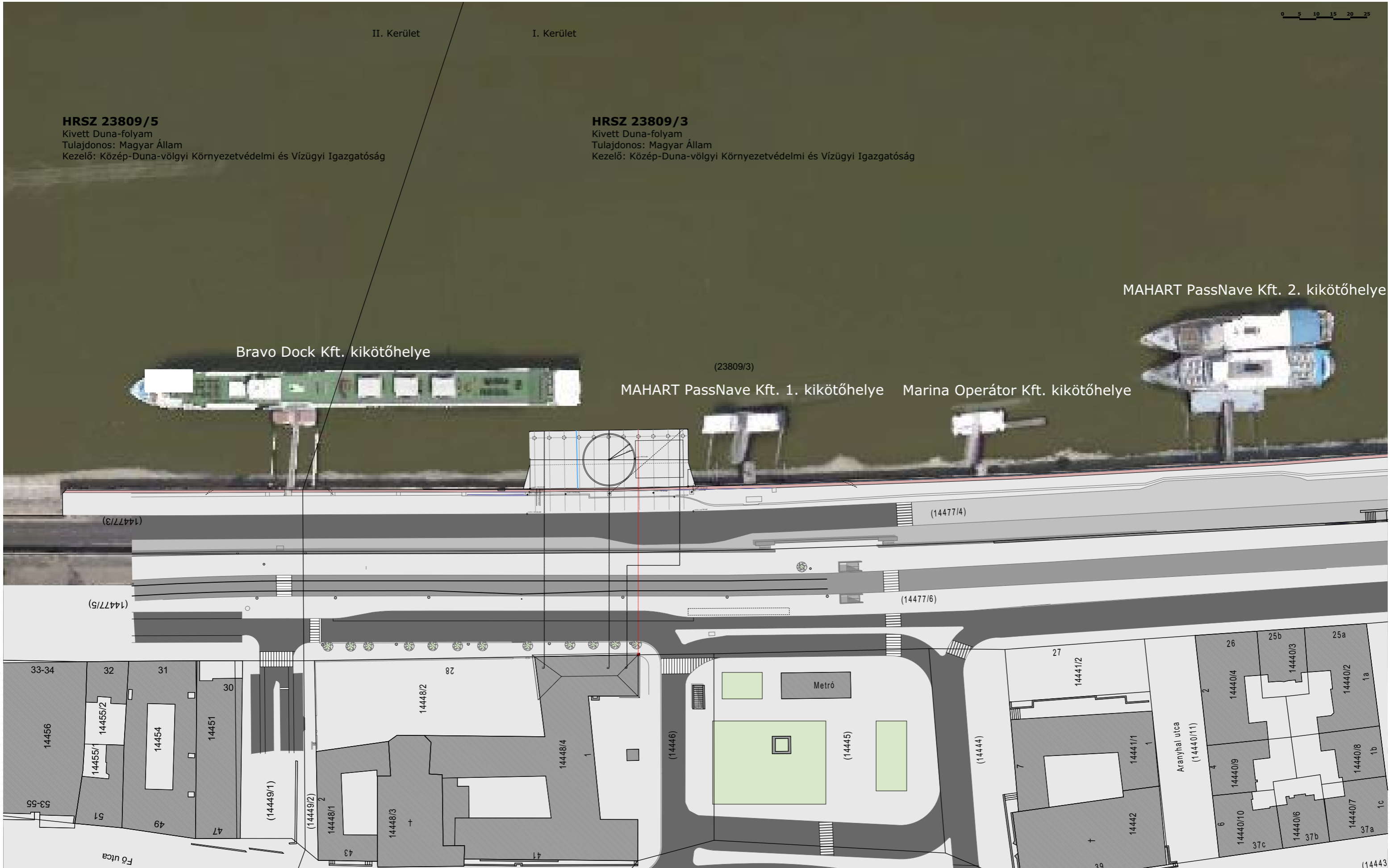

# KONCEPCIÓTERV

Kikötők helyszínrajza

1:1000

2016.07.26.



II. Kerület

I. Kerület

Duna →

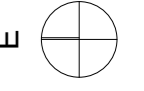

**HRSZ 23809/5**

Kivett Duna-folyam  
Tulajdonos: Magyar Állam  
Kezelő: Közép-Duna-völgyi Környezetvédelmi és Vízügyi Igazgatóság

**HRSZ 23809/3**

Kivett Duna-folyam  
Tulajdonos: Magyar Állam  
Kezelő: Közép-Duna-völgyi Környezetvédelmi és Vízügyi Igazgatóság

**I/57 raszter**  
Bravo Dock Kft.

**I/54 raszter**  
MAHART Passnave Kft.

**I/53 raszter**  
Marina Operátor Kft.

52,00 érintett partfalszakasz

Meglévő személytároló kikötő  
Kishajó állomás

**HRSZ 14477/4**

Kivett Közterület (Angelo Rotta rakpart, Stehlo Gábor rakpart)  
Tulajdonos: Fővárosi Önkormányzat  
Vezetékjog: ELMŰ Hálózati Kft.

**HRSZ 14477/6**

Kivett Közterület (Bem rakpart)  
Tulajdonos: Fővárosi Önkormányzat

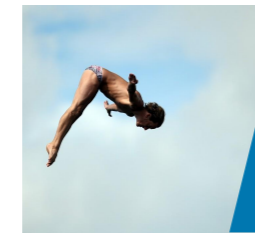
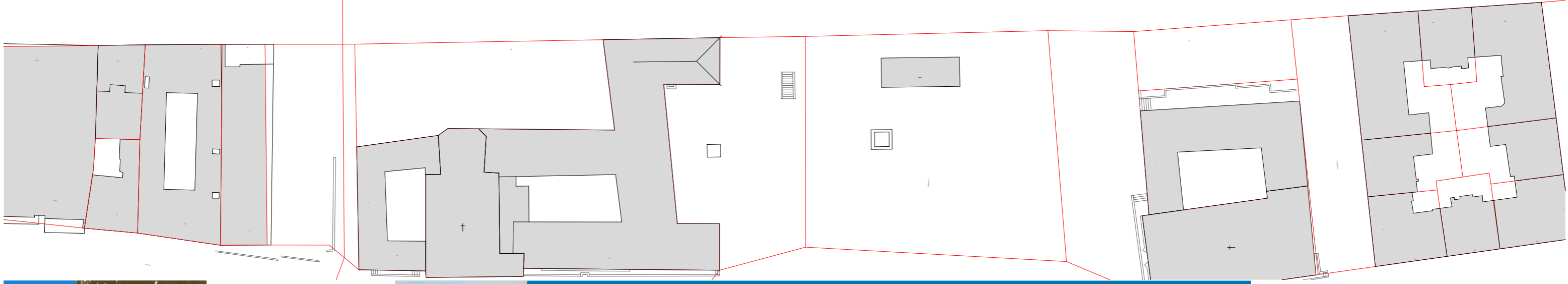

# KONCEPCIÓTERV

Kikötői raszter - meglévő állapot

1:1000

2016.07.26.



II. Kerület

I. Kerület

Duna

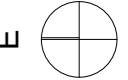

**HRSZ 23809/5**

Kivett Duna-folyam  
Tulajdonos: Magyar Állam  
Kezelő: Közép-Duna-völgyi Környezetvédelmi és Vízügyi Igazgatóság

**HRSZ 23809/3**

Kivett Duna-folyam  
Tulajdonos: Magyar Állam  
Kezelő: Közép-Duna-völgyi Környezetvédelmi és Vízügyi Igazgatóság

**I/57 raszter**  
Bravo Dock Kft.

**I/54 raszter**  
MAHART Passnave Kft.

**I/53 raszter**  
Marina Operátor Kft.

52,00 érintett partfalszakasz

Meglévő személytároló kikötő  
Kishajó állomás

**HRSZ 14477/4**

Kivett Közterület (Angelo Rotta rakpart, Stehlo Gábor rakpart)  
Tulajdonos: Fővárosi Önkormányzat  
Vezetékgig: ELMŰ Hálózati Kft.

**HRSZ 14477/6**

Kivett Közterület (Bem rakpart)  
Tulajdonos: Fővárosi Önkormányzat

FINA 2017 BUDAPEST

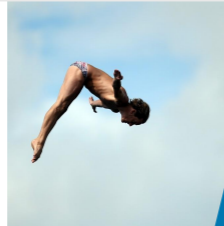

# KONCEPCIÓTERV

Kikötői raszter - Tervezett állapot

1:1000

2016.07.26.



II. Kerület

I. Kerület

Duna



**HRSZ 23809/5**

Kivett Duna-folyam  
Tulajdonos: Magyar Állam  
Kezelő: Közép-Duna-völgyi Környezetvédelmi és Vízügyi Igazgatóság

**HRSZ 23809/3**

Kivett Duna-folyam  
Tulajdonos: Magyar Állam  
Kezelő: Közép-Duna-völgyi Környezetvédelmi és Vízügyi Igazgatóság

**I/57 raszter**  
Bravo Dock Kft.

**I/54 raszter**  
MAHART Passnave Kft.

**I/53 raszter**  
Marina Operátor Kft.  
Duna fkm szelvény 1647,800

Meglévő személytároló kikötő  
Kishajó állomás

52,00 érintett partfalszakasz

**HRSZ 14477/4**

Kivett Közterület (Angelo Rotta rakpart, Stehlo Gábor rakpart)  
Tulajdonos: Fővárosi Önkormányzat  
Vezetékjog: ELMŰ Hálózati Kft.

**HRSZ 14477/6**

Kivett Közterület (Bem rakpart)  
Tulajdonos: Fővárosi Önkormányzat

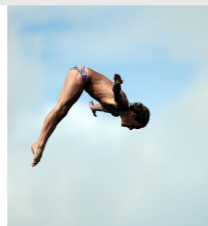

# KONCEPCIÓTERV

Kikötői raszter - Utóhasznosítás mód

1:1000

2016.07.26.



- Alapítványi, szeretetszolgálati, missziótársulati tulajdon
- Egyházi, felekezeti tulajdon
- Fővárosi Önkormányzat tulajdon
- Idegen állam tulajdona
- I. kerületi Önkormányzat tulajdona
- Költségvetési szerv tulajdona
- Magyar Állam tulajdona
- Jelentős vállalkozói tulajdon (Rt. Kft. Zrt. Kht.)
- Vegyes tulajdon

0 5 10 15 20 25

II. Kerület

I. Kerület

(23809/3)

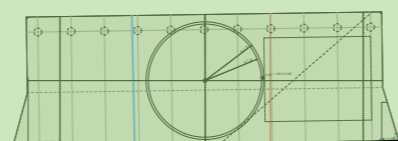

(14477/3)

(14477/4)

(14477/5)

(14477/6)

33-34

32

31

30

53-55

51

49

47

(14449/1)

(14449/2)

14448/1

28

14448/2

14448/4

41

(14446)

Metró

(14445)

(14444)

27

14441/2

Aranyhal utca  
(14440/11)

26

14440/4

25b

14440/3

25a

14440/2

1a

2

14440/9

4

14440/8

1b

6

14440/10

37c

14440/6

37b

14440/7

1c

37a

(14443)

Fő utca

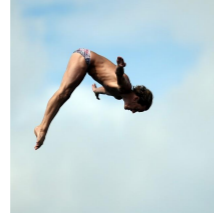

# KONCEPCIÓTERV

Tulajdonok Vizsgálata



1:1000

2016.07.26.

- Műemléki jelentőségű terület - Világörökség területe
- Műemlék telke
- Műemlék kijelölt környezete
- Fővárosi rendeletben védett épület telke
- Kerületi rendeletben védett épület telke
- Kerületi rendeletben ideiglenesen védett épület telke
- Kerületi rendeletben védett látvány

0 5 10 15 20 25

II. Kerület

I. Kerület

(23809/3)

(14477/3)

(14477/4)

(14477/5)

(14477/6)

33-34

32

31

30

53-55

51

49

47

(14449/1)

(14449/2)

14448/1

14448/3

28

14448/2

14448/4

41

(14446)

Metró

(14445)

(14444)

27

14441/2

38

14442

14441/1

Aranyhal utca  
(14440/11)

26

14440/4

14440/10

14440/9

25b

14440/3

14440/6

14440/5

25a

14440/2

14440/7

14440/8

1a

14440/1

14440/8

14440/7

1b

14440/8

14440/7

14440/8

1c

14440/7

14440/7

14440/7

37a

14440/7

14440/7

14440/7

37c

14440/6

14440/6

14440/6

37c

14440/6

14440/6

14440/6

14443

Fő utca

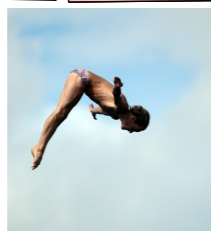

# KONCEPCIÓTERV

Épített Környezet Védelme



ÓBUDA ÉPÍTÉSZ STÚDIÓ  
ÓBUDA GROUP

1:1000

2016.07.26.

- 1873 előtt épült
- 1873-1914 között épület
- 1915-1945 között épült
- 1945-1960 között épült
- 1960-1990 között épült
- 1990 után épült
- nincs adat

II. Kerület

I. Kerület

(23809/3)

(14477/3)

(14477/4)

(14477/5)

(14477/6)

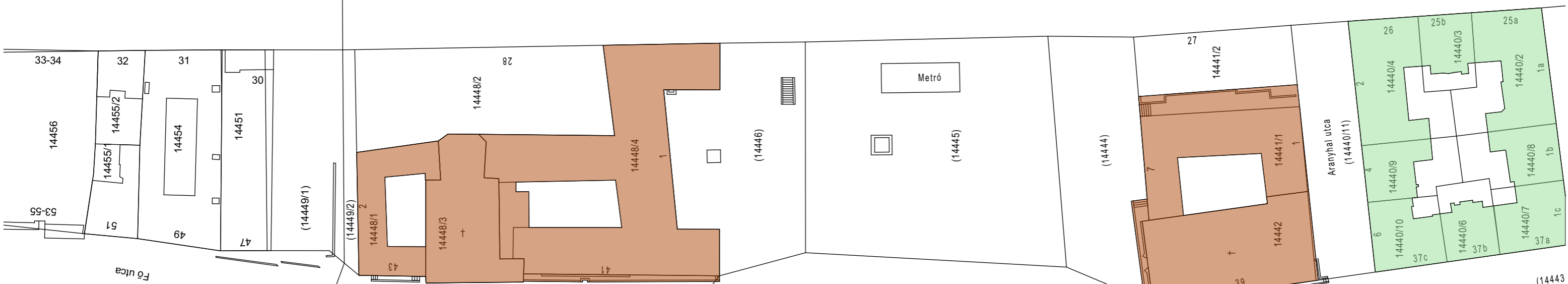

# KONCEPCIÓTERV

Épületek korának vizsgálata

1:1000

2016.07.26.







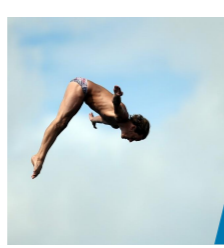
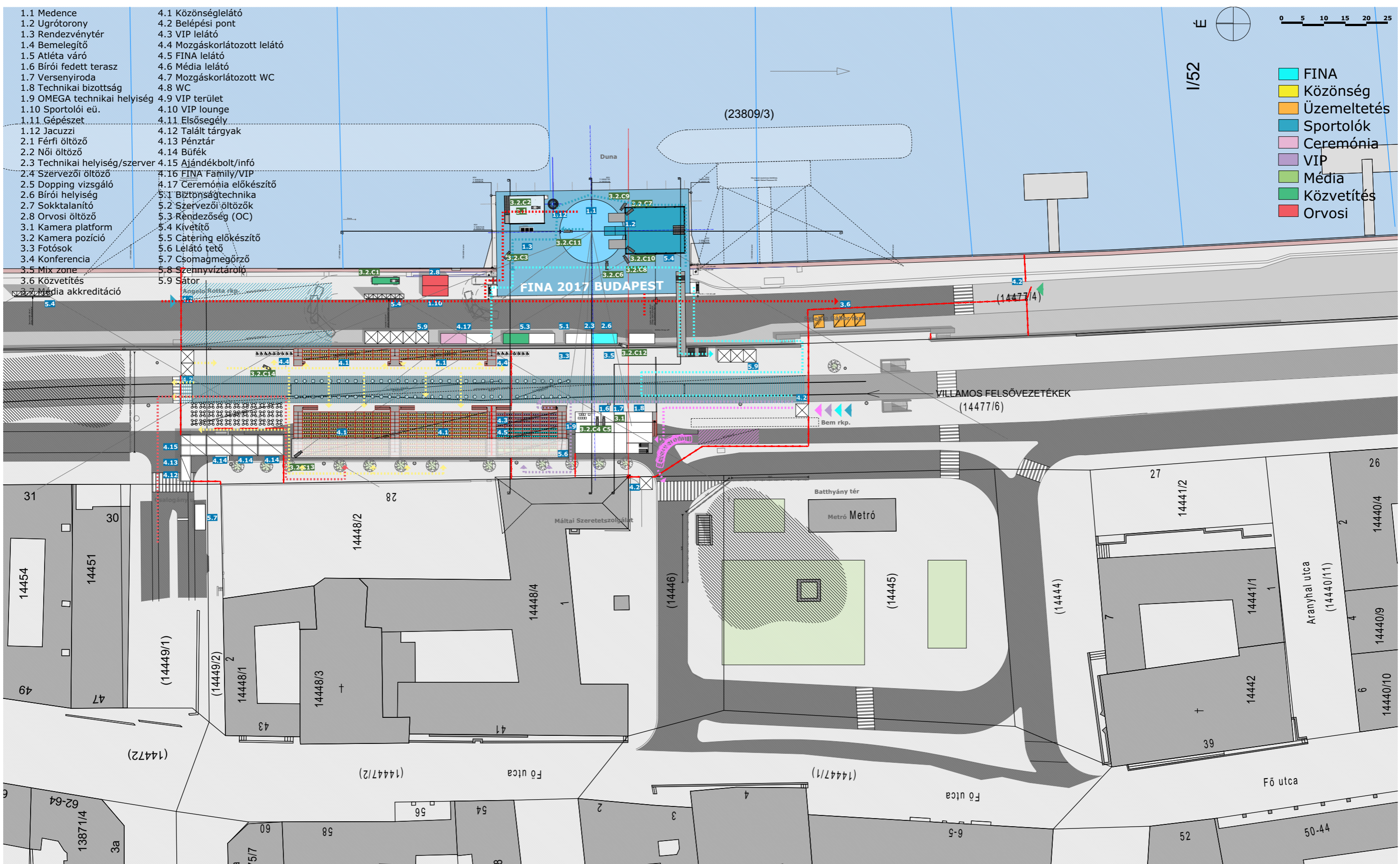

# KONCEPCIÓTERV

Helyszínrajz

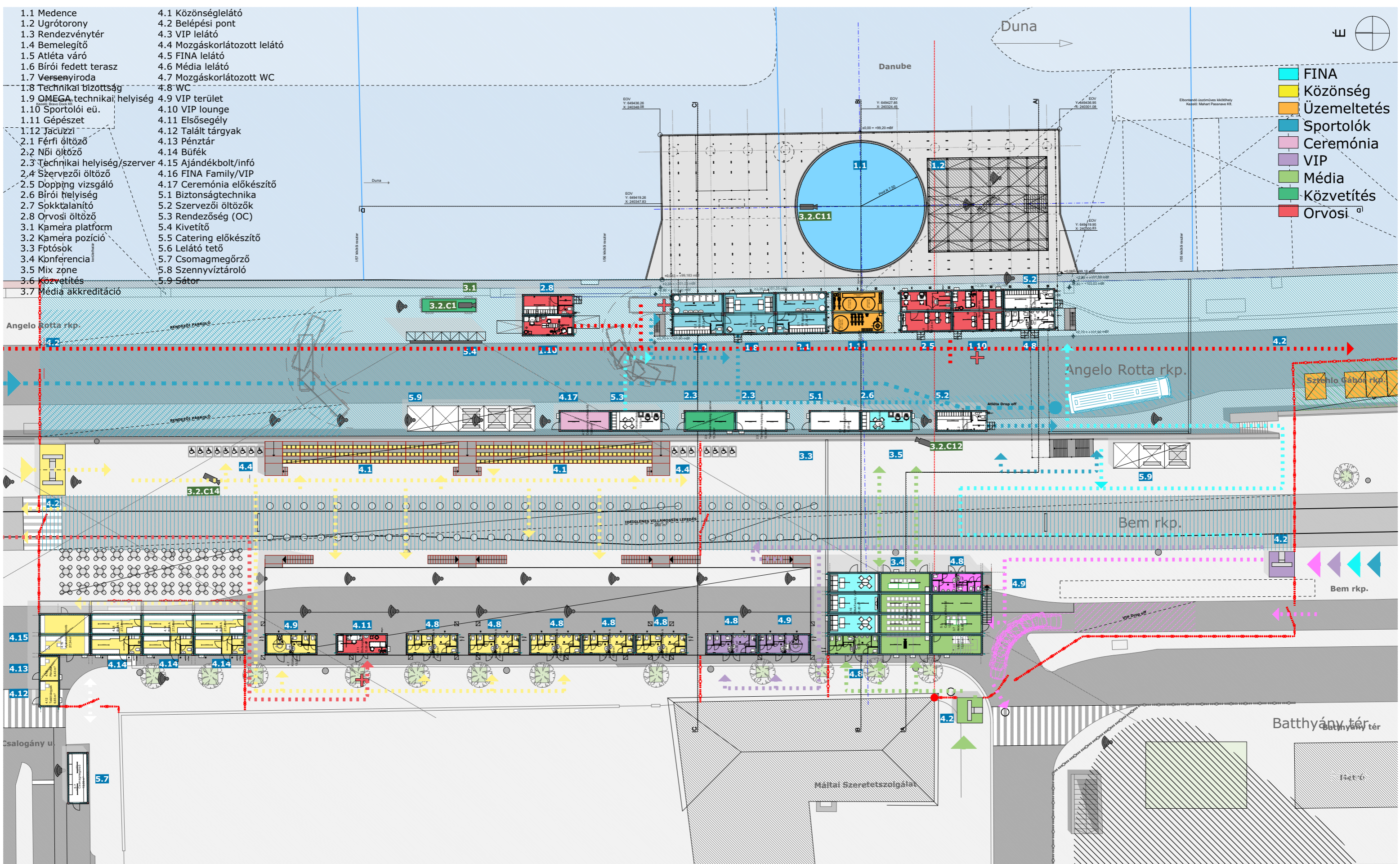

- |                                |                              |
|--------------------------------|------------------------------|
| 1.1 Medence                    | 4.1 Közönséglátó             |
| 1.2 Ugrótorony                 | 4.2 Belépési pont            |
| 1.3 Rendezvénytér              | 4.3 VIP lelátó               |
| 1.4 Bemelegítő                 | 4.4 Mozgáskorlátozott lelátó |
| 1.5 Atléta váró                | 4.5 FINA lelátó              |
| 1.6 Bírói fedett terasz        | 4.6 Média lelátó             |
| 1.7 Versenyiroda               | 4.7 Mozgáskorlátozott WC     |
| 1.8 Technikai bizottság        | 4.8 WC                       |
| 1.9 OMEGA, technikai helyiség  | 4.9 VIP terület              |
| 1.10 Sportolói eü.             | 4.10 VIP lounge              |
| 1.11 Gépészet                  | 4.11 Elsősegély              |
| 1.12 Jacuzzi                   | 4.12 Talált tárgyak          |
| 2.1 Férfi öltöző               | 4.13 Pénztár                 |
| 2.2 Női öltöző                 | 4.14 Büfék                   |
| 2.3 Technikai helyiség/szerver | 4.15 Ajándékbolt/infó        |
| 2.4 Szervezői öltöző           | 4.16 FINA Family/VIP         |
| 2.5 Dopping vizsgáló           | 4.17 Ceremónia előkészítő    |
| 2.6 Bírói helyiség             | 5.1 Biztonságtechnika        |
| 2.7 Sokktalanító               | 5.2 Szervezői öltözők        |
| 2.8 Orvosi öltöző              | 5.3 Rendezőség (OC)          |
| 3.1 Kamera platform            | 5.4 Kivetítő                 |
| 3.2 Kamera pozíció             | 5.5 Catering előkészítő      |
| 3.3 Főtűsók                    | 5.6 Lelátó tető              |
| 3.4 Konferencia                | 5.7 Csomagmegőrző            |
| 3.5 Mix zóna                   | 5.8 Szennyvíztároló          |
| 3.6 Közvetítés                 | 5.9 Sátor                    |
| 3.7 Média akkreditáció         |                              |

- FINA
- Közönség
- Üzemeltetés
- Sportolók
- Ceremónia
- VIP
- Média
- Közvetítés
- Orvosi



# KONCEPCIÓTERV

Alsó rakpart alaprajz

1:400      2016.07.26.



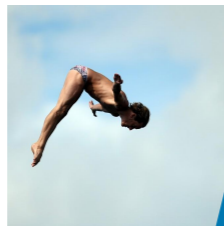
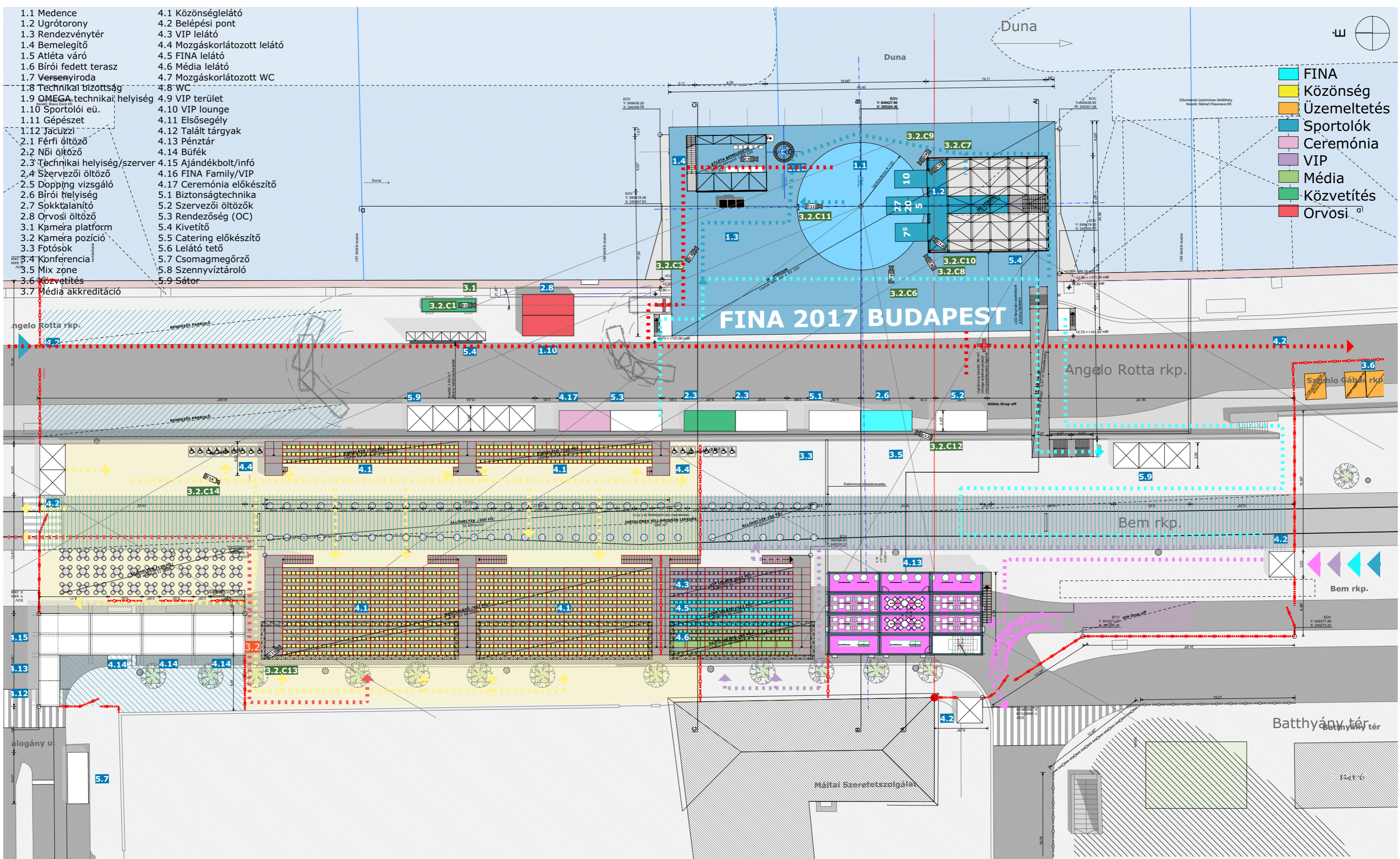

# KONCEPCIÓTERV

Felső rakpart alaprajz

1:400 2016.07.26.



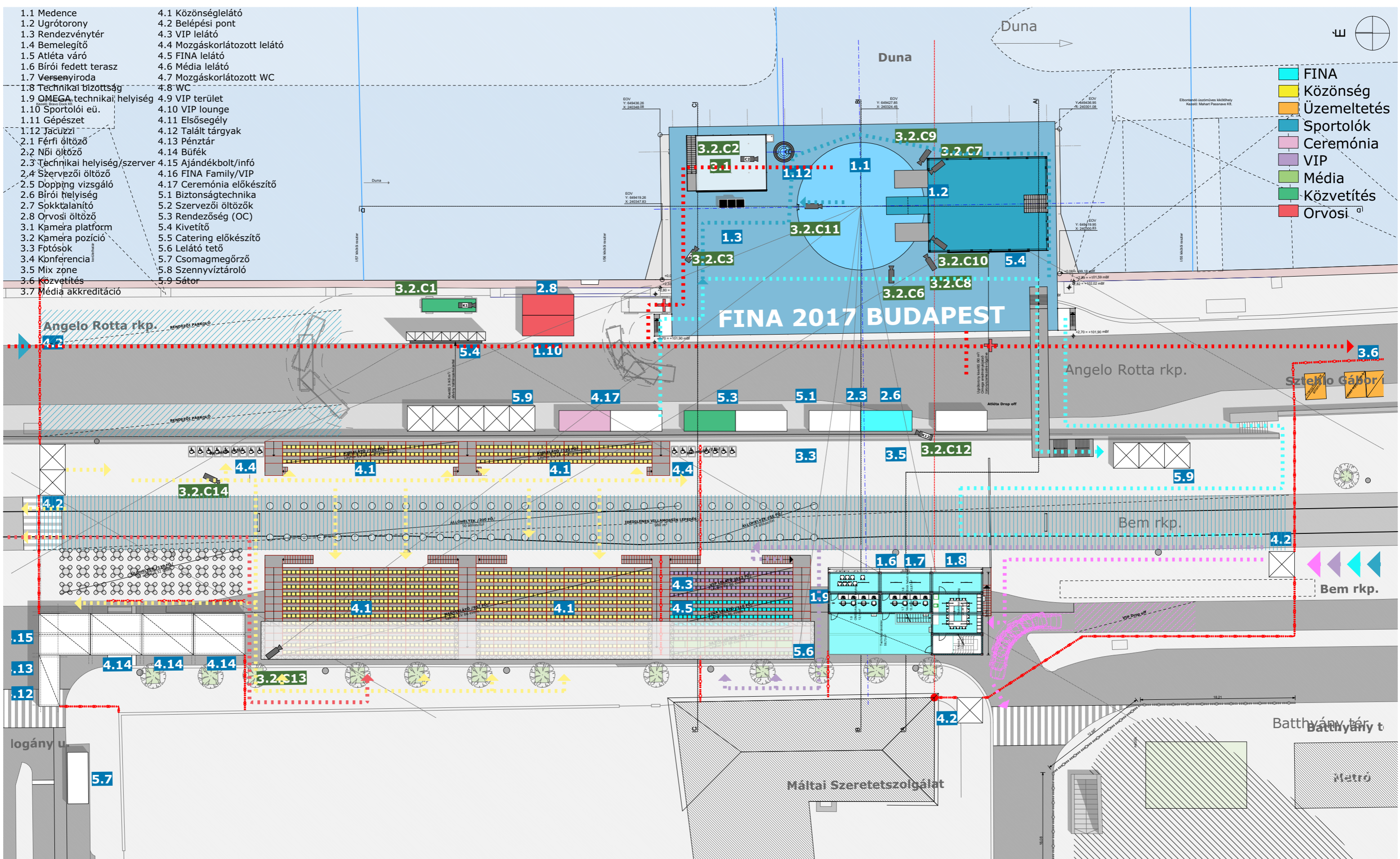

- 1.1 Medence
- 1.2 Ugrótorony
- 1.3 Rendezvényter
- 1.4 Bemelegítő
- 1.5 Atléta váró
- 1.6 Bírói fedett terasz
- 1.7 Versenyiroda
- 1.8 Technikai bizottság
- 1.9 OMEGA, technikai helyiség
- 1.10 Sportolói eü.
- 1.11 Gépészet
- 1.12 Jacuzzi
- 2.1 Férfi öltöző
- 2.2 Női öltöző
- 2.3 Technikai helyiség/szerver
- 2.4 Szervezői öltöző
- 2.5 Dopping vizsgáló
- 2.6 Bírói helyiség
- 2.7 Sokkalanító
- 2.8 Orvosi öltöző
- 3.1 Kamera platform
- 3.2 Kamera pozíció
- 3.3 Főtűsók
- 3.4 Konferencia
- 3.5 Mix zóna
- 3.6 Közvetítés
- 3.7 Média akkreditáció
- 4.1 Közönséglelátó
- 4.2 Belépési pont
- 4.3 VIP lelátó
- 4.4 Mozgáskorlátozott lelátó
- 4.5 FINA lelátó
- 4.6 Média lelátó
- 4.7 Mozgáskorlátozott WC
- 4.8 WC
- 4.9 VIP terület
- 4.10 VIP lounge
- 4.11 Elsősegély
- 4.12 Talált tárgyak
- 4.13 Pénztár
- 4.14 Büfék
- 4.15 Ajándékolt/infó
- 4.16 FINA Family/VIP
- 4.17 Ceremónia előkészítő
- 5.1 Biztonságtechnika
- 5.2 Szervezői öltözők
- 5.3 Rendezőség (OC)
- 5.4 Kivetítő
- 5.5 Catering előkészítő
- 5.6 Lelátó tető
- 5.7 Csomagmegőrző
- 5.8 Szennyvíztároló
- 5.9 Sátor

- FINA
- Közönség
- Üzemeltetés
- Sportolók
- Ceremónia
- VIP
- Média
- Közvetítés
- Orvosi

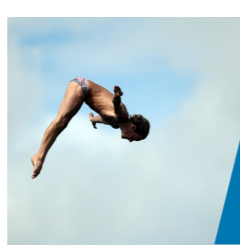

# KONCEPCIÓTERV

Technikai szint alaprajza

1:400 2016.07.26.



- 1.1 Medence
- 1.2 Ugrótorony
- 1.3 Rendezvénytér
- 1.4 Bemelegítő
- 1.5 Atléta váró
- 1.6 Bírói fedett terasz
- 1.7 Versenyiroda
- 1.8 Technikai bizottság
- 1.9 OMEGA technikai helyiség
- 1.10 Sportolói eü.
- 1.11 Gépészet
- 1.12 Jacuzzi
- 2.1 Férfi öltöző
- 2.2 Női öltöző
- 2.3 Technikai helyiség/szerver
- 2.4 Szervezői öltöző
- 2.5 Dopping vizsgáló
- 2.6 Bírói helyiség
- 2.7 Sokkalanító
- 2.8 Orvosi öltöző
- 3.1 Kamera platform
- 3.2 Kamera pozíció
- 3.3 Fotósok
- 3.4 Konferencia
- 3.5 Mix zone
- 3.6 Közvetítés
- 3.7 Média akkreditáció
- 4.1 Közönséglelátó
- 4.2 Belépési pont
- 4.3 VIP lelátó
- 4.4 Mozgáskorlátozott lelátó
- 4.5 FINA lelátó
- 4.6 Média lelátó
- 4.7 Mozgáskorlátozott WC
- 4.8 WC
- 4.9 VIP terület
- 4.10 VIP lounge
- 4.11 Elsősegély
- 4.12 Talált tárgyak
- 4.13 Pénztár
- 4.14 Büfék
- 4.15 Ajándékbolt/infó
- 4.16 FINA Family/VIP
- 4.17 Ceremónia előkészítő
- 5.1 Biztonságtechnika
- 5.2 Szervezői öltözők
- 5.3 Rendezőség (OC)
- 5.4 Kivetítő
- 5.5 Catering előkészítő
- 5.6 Lelátó tető
- 5.7 Csomagmegőrző
- 5.8 Szennyvíztároló
- 5.9 Sátor

5 m platform (0 és +5 cm tolerancia)

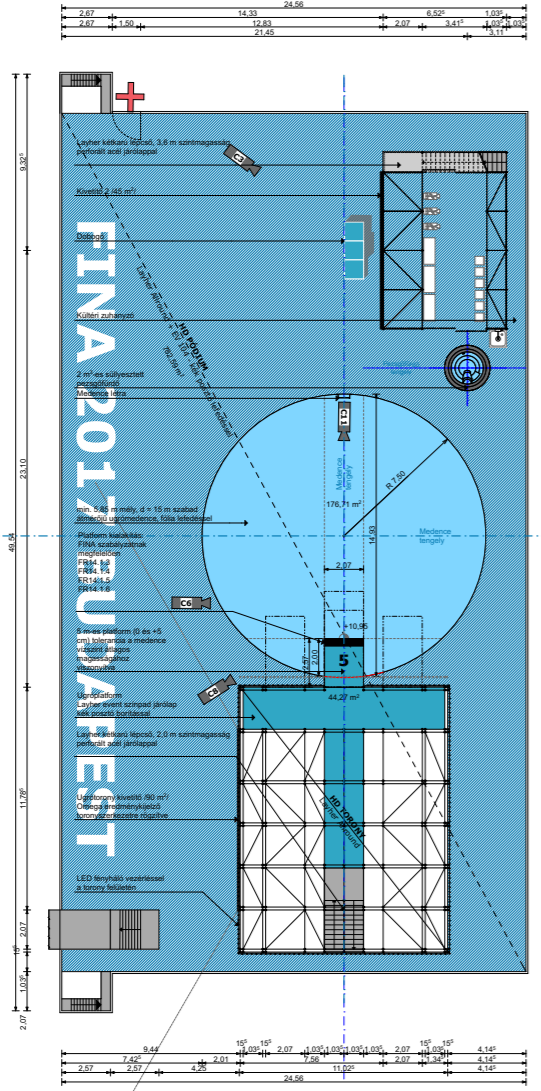

7,5 m platform (0 és +5 cm tolerancia)

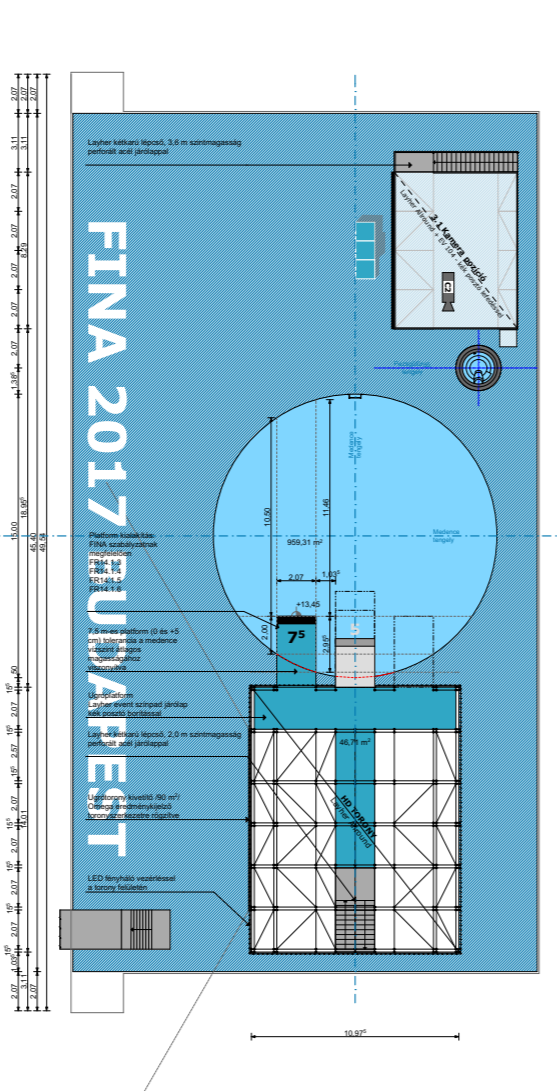

10 m platform (0 és +5 cm tolerancia)

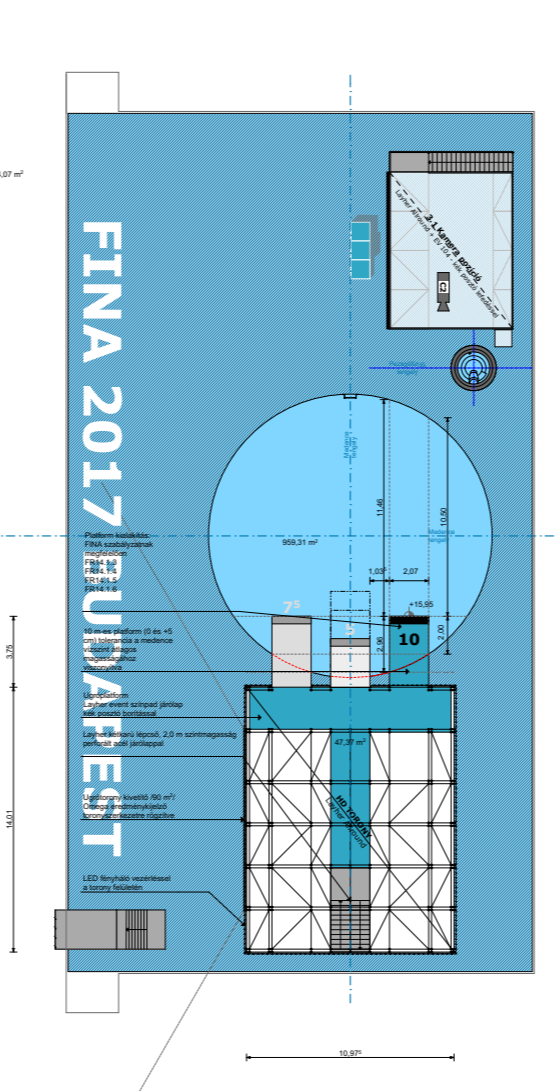

20 m platform (0 és +5 cm tolerancia)

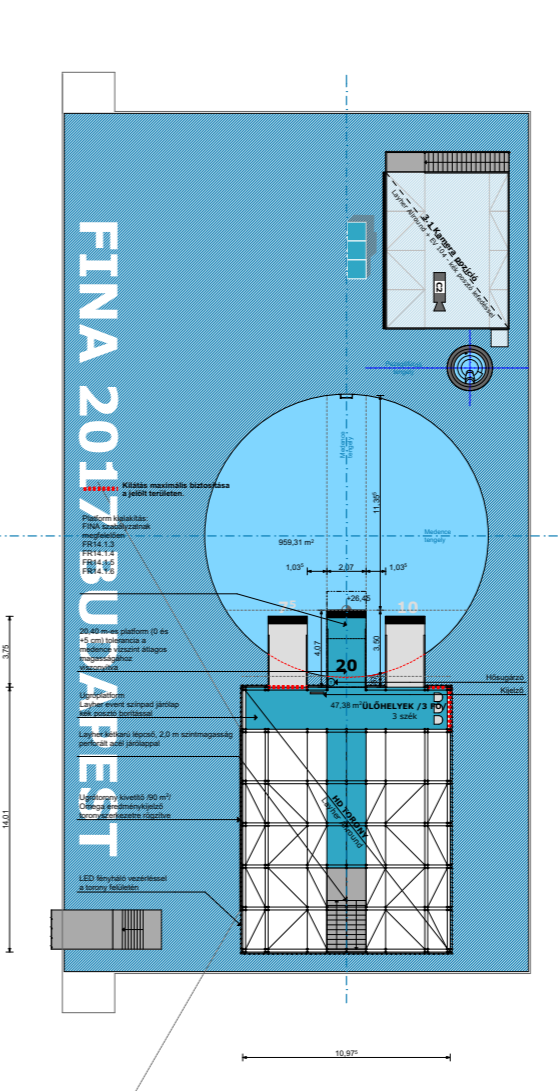

27 m platform (0 és +5 cm tolerancia)

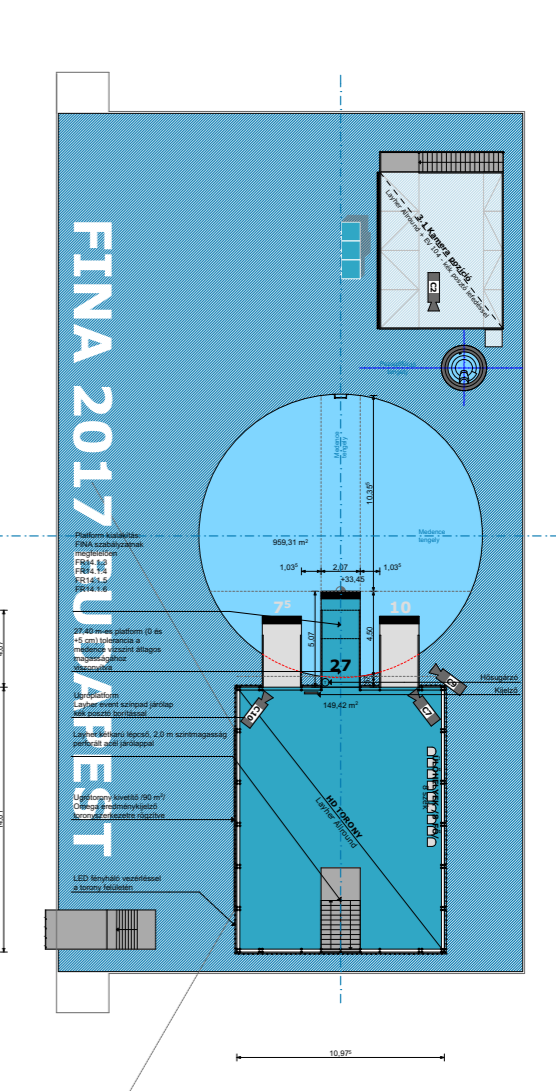

# KONCEPCIÓTERV

1:400 2016.07.26.

Platform











- 1.1 Medence
- 1.2 Ugrótorony
- 1.3 Rendezvénytér
- 1.4 Bemelegítő
- 1.5 Atléta váró
- 1.6 Bírói fedett terasz
- 1.7 Versenyiroda
- 1.8 Technikai bizottság
- 1.9 OMEGA technikai helyiség
- 1.10 Sportolói eü.
- 1.11 Gépészet
- 2.1 Férfi öltöző
- 2.2 Női öltöző
- 2.3 Technikai helyiség/szerver
- 2.4 Szervezői öltöző
- 2.5 Dopping vizsgáló
- 2.6 Bírói helyiség
- 2.7 Sokkalanító
- 2.8 Orvosi öltöző
- 3.1 Kamera platform
- 3.2 Kamera pozíció
- 3.4 Konferencia
- 3.5 Mix zone
- 3.6 Közvetítés
- 3.7 Média akkreditáció
- 4.1 Közönséglelátó
- 4.2 Belépési pont
- 4.3 VIP lelátó
- 4.4 Mozgáskorlátozott lelátó
- 4.5 FINA lelátó
- 4.6 Média lelátó
- 4.7 Mozgáskorlátozott WC
- 4.8 WC
- 4.9 VIP terület
- 4.10 VIP lounge
- 4.11 Elsősegély
- 4.12 Talált tárgyak
- 4.13 Pénztár
- 4.14 Büfék
- 4.15 Ajándékbolt/infó
- 4.16 FINA Family/VIP
- 4.17 Ceremónia előkészítő
- 5.1 Biztonságtechnika
- 5.2 Szervezői öltözők
- 5.3 Rendezőség (OC)
- 5.4 Kivetítő
- 5.5 Catering előkészítő
- 5.6 Lelátó tető
- 5.7 Csomagmegőrző
- 5.8 Szennyvíztároló
- 5.9 Sátor

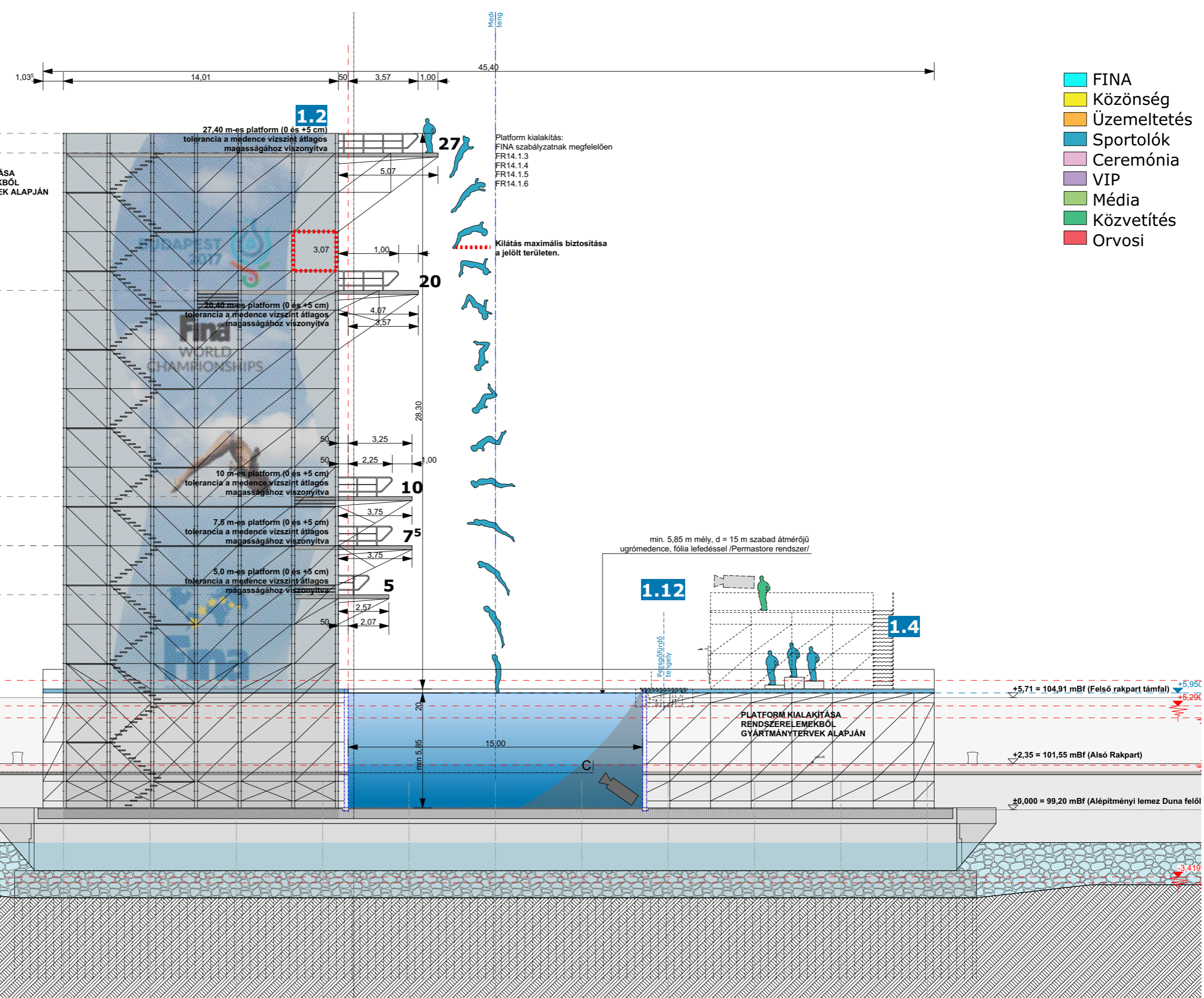

# KONCEPCIÓTERV

Hosszmetszet

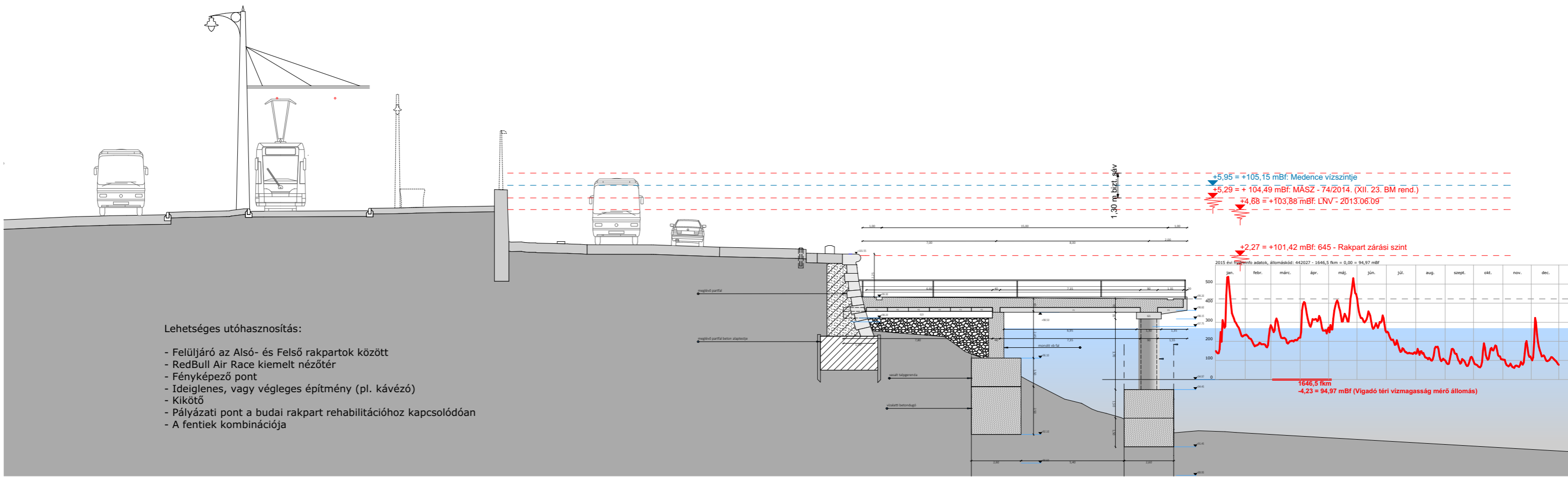

Lehetséges utóhasznosítás:

- Felüljáró az Alsó- és Felső rakpartok között
- RedBull Air Race kiemelt nézőtér
- Fényképező pont
- Ideiglenes, vagy végleges építmény (pl. kávézó)
- Kikötő
- Pályázati pont a budai rakpart rehabilitációhoz kapcsolódóan
- A fentiek kombinációja



# KONCEPCIÓTERV

Utóhasznosítás metszet

1:200 2016.07.26.



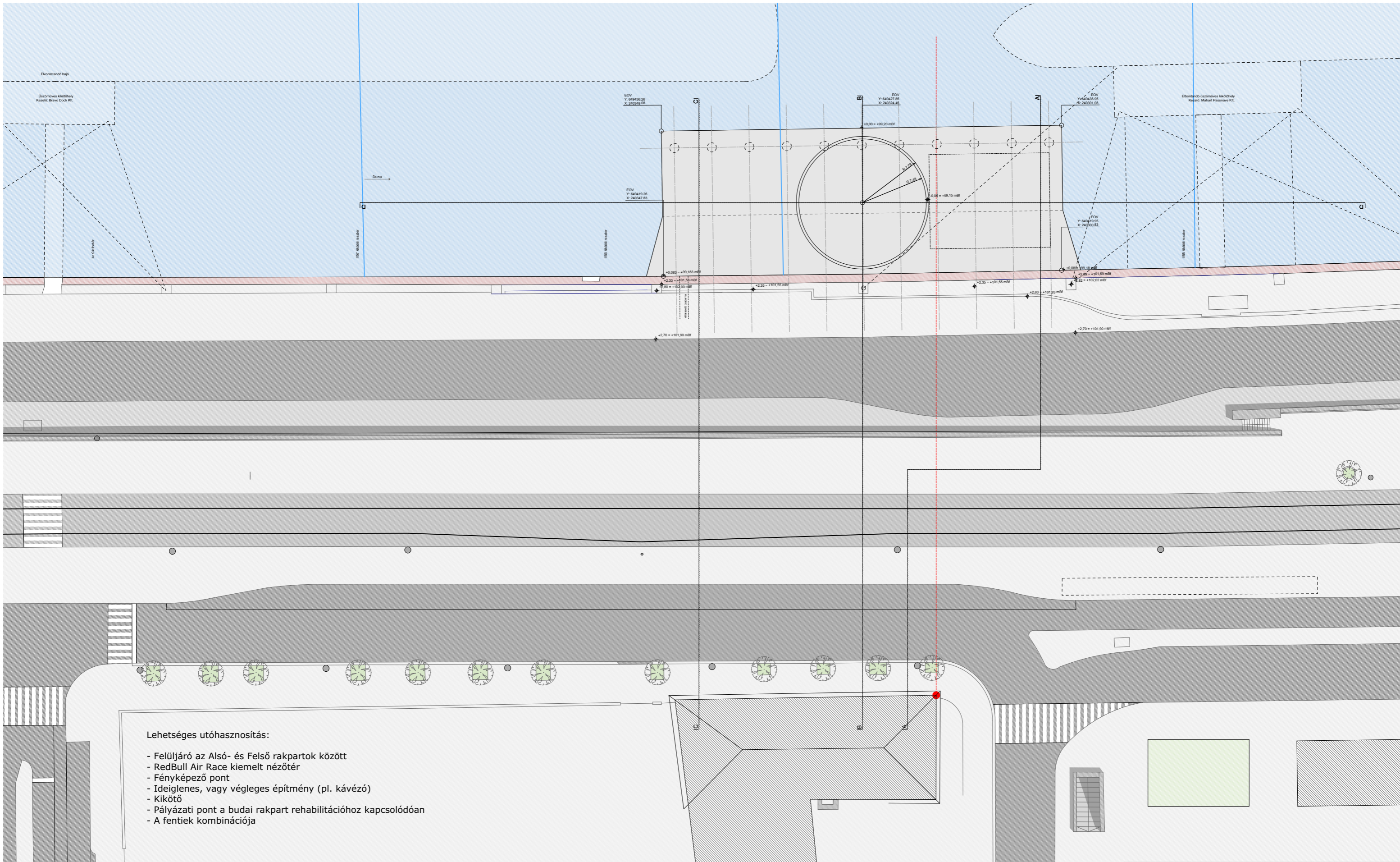

Lehetséges utóhasznosítás:

- Felüljáró az Alsó- és Felső rakpartok között
- RedBull Air Race kiemelt nézőtér
- Fényképező pont
- Ideiglenes, vagy végleges építmény (pl. kávézó)
- Kikötő
- Pályázati pont a budai rakpart rehabilitációhoz kapcsolódóan
- A fentiek kombinációja

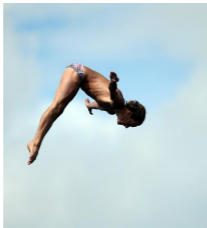

# KONCEPCIÓTERV

1:400 2016.07.26.

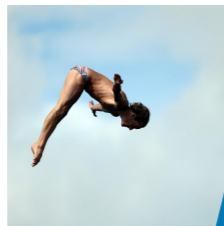

# KONCEPCIÓTERV

Gk közlekedés - Eredeti állapot

1:800 2016.07.26.



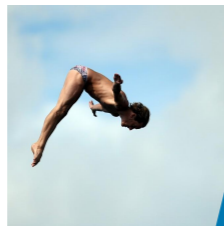
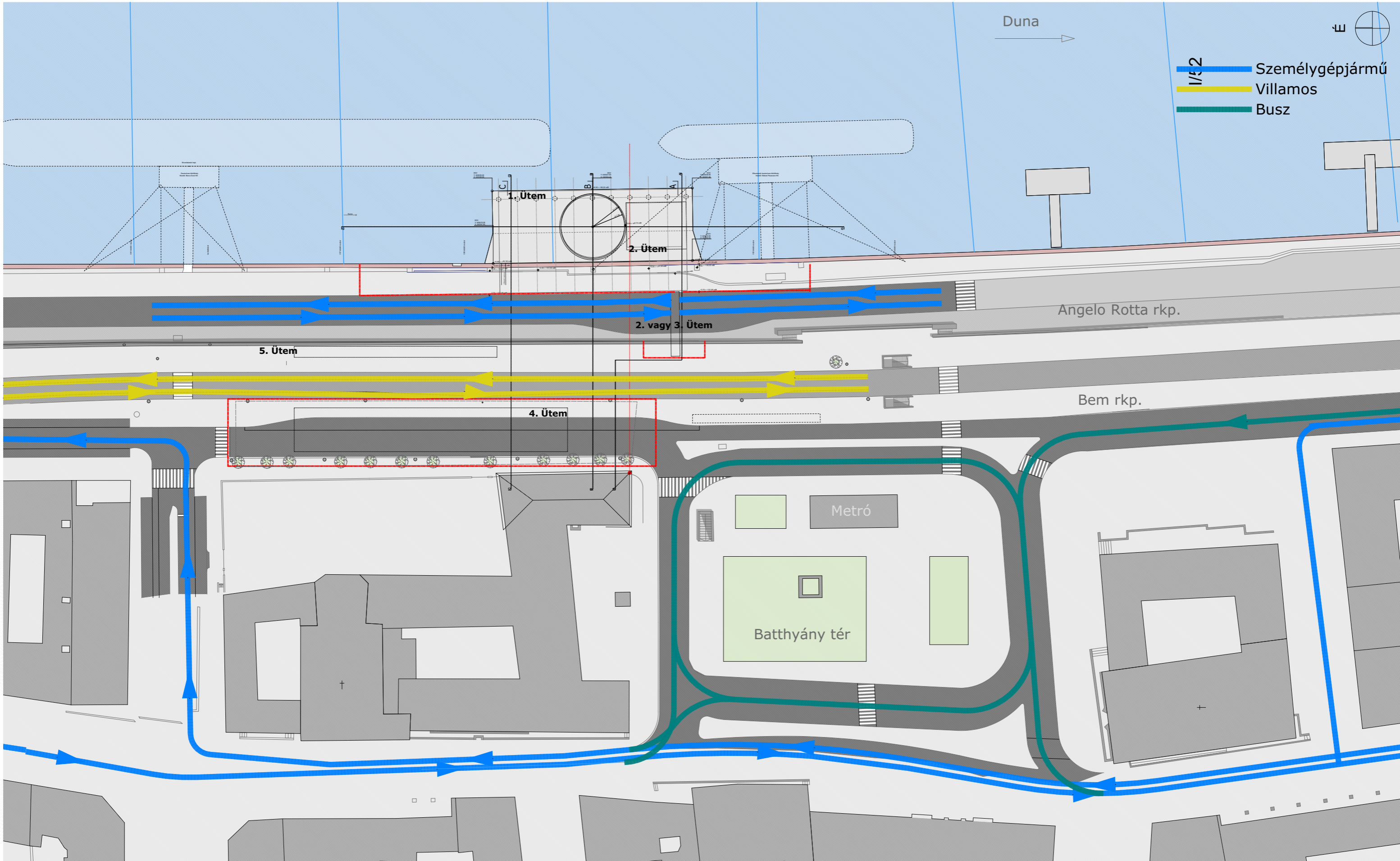

# KONCEPCIÓTERV

Gk közlekedés - építés alatti állapot

1:800 2016.07.26.



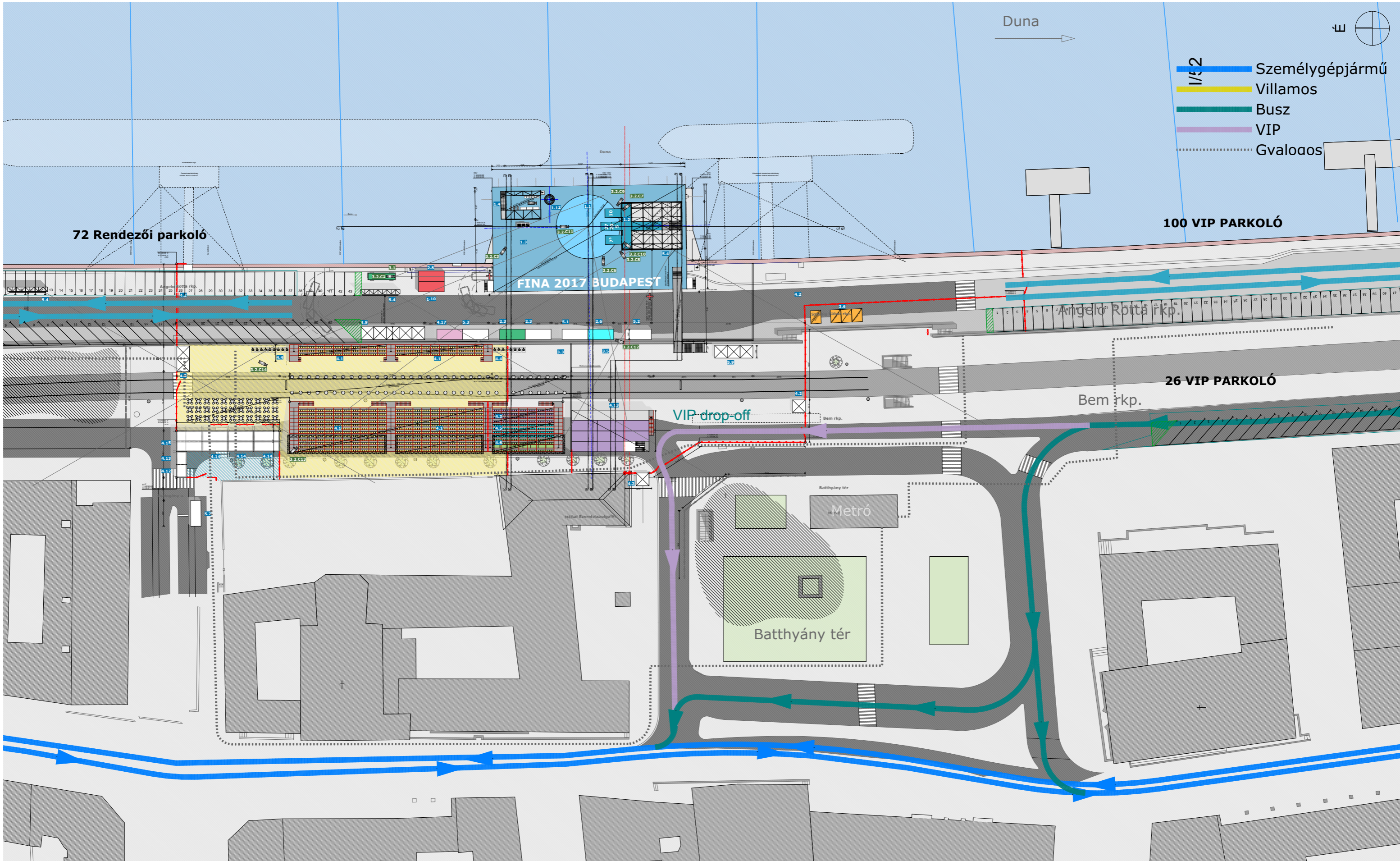

FINA WORLD CHAMPIONSHIPS  
**BUDAPEST 2017**

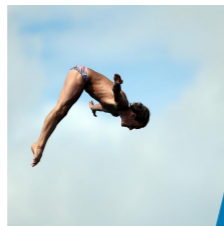

# KONCEPCIÓTERV

Gk közlekedés - Rendezvény alatti állapot

1:800      2016.07.26.

**ÓBUDA ÉPÍTÉSZ STÚDIÓ**  
 ÓBUDA GROUP

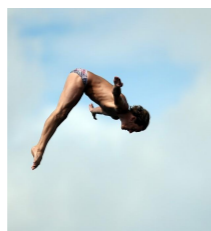
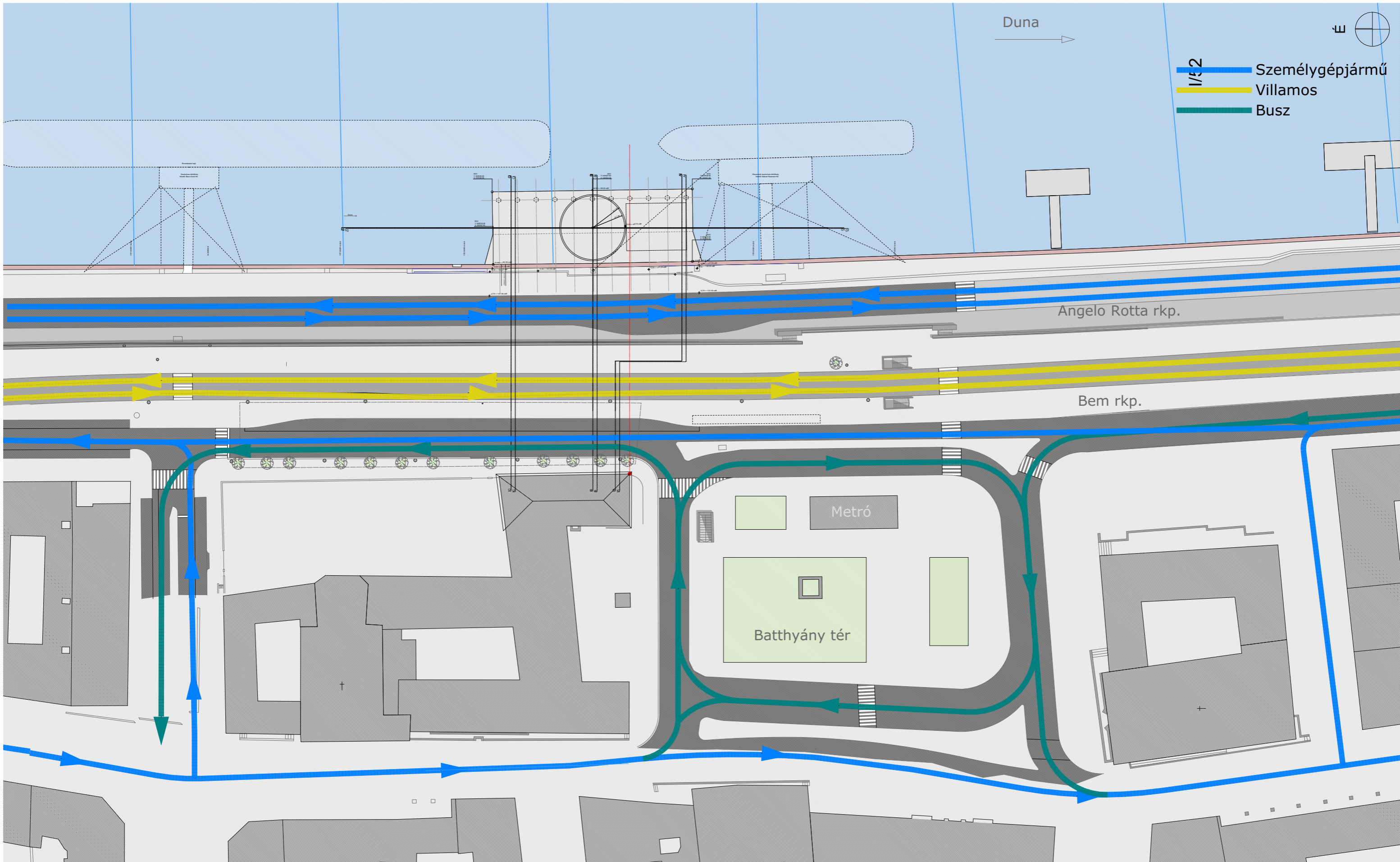

# KONCEPCIÓTERV

Gk közlekedés - Utóhasznosítás állapot

1:800

2016.07.26.





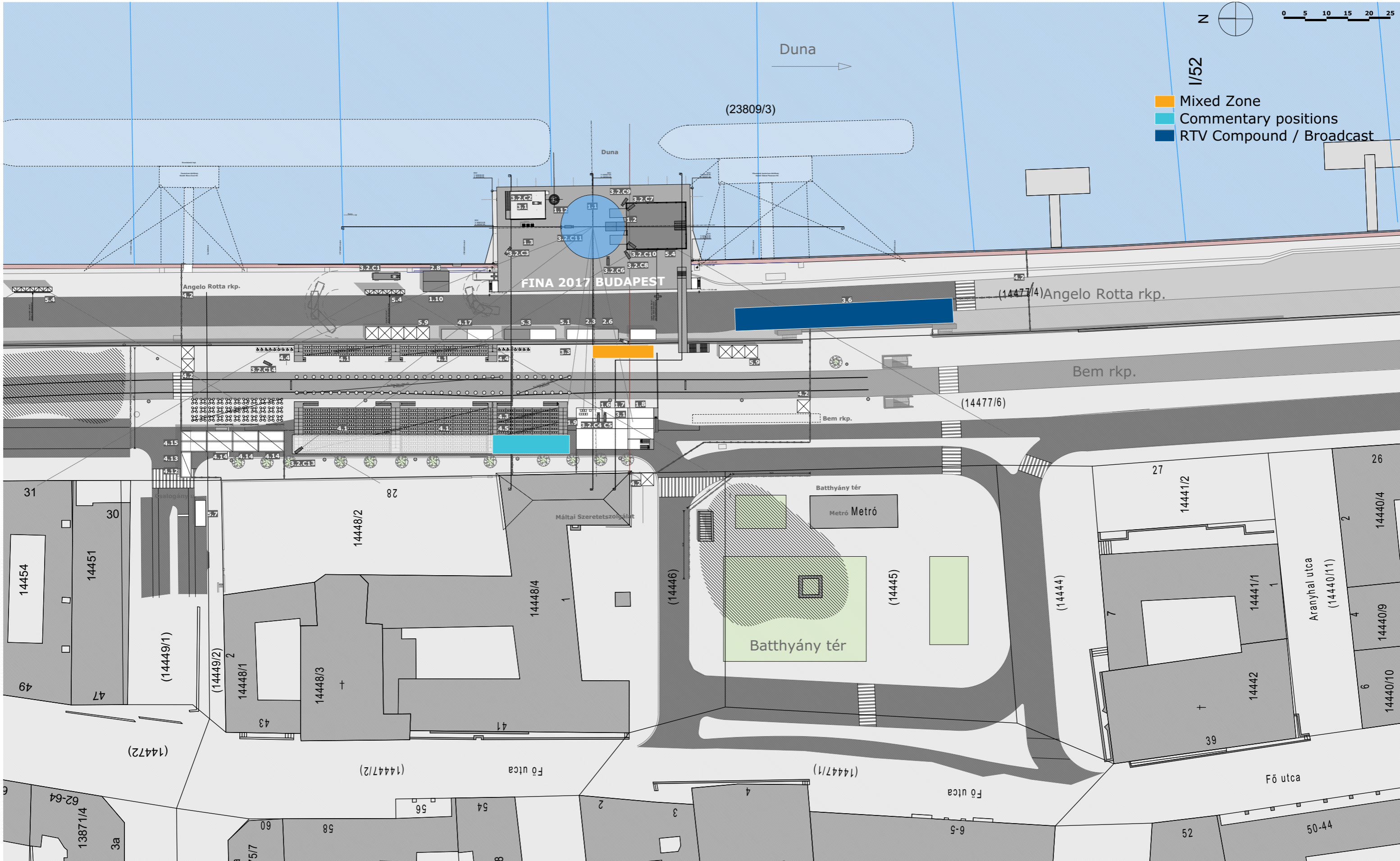

**CONCEPT**

Site Layout - EPC WBM

1:800      2016.11.25.



- C1 Hard, 75x, Tripod (Master Shot)
- C2 Hard, 75x, Tripod (Close-up camera. Preparation of athletes and divers)
- C3 HSSM 86x, Tripod (High Soper Slow Motion replays)
- C4 SSM, 95x, Tripod, Close-up camera. Replays
- C5 Hard, 40x, Tripod, Master shot
- C6 Handheld RF, 22x, Drivers coming out of water
- C7 Handheld RF, 14x 4.3, Presentation of divers
- C8 Jimmy Jib, 14x 4.3, Live action
- C9 Minicam, 14x 4.3, Overhead shots
- C10 Ploecam, 14x 4.3, Presentation of divers
- C11 Underwater robotic camera, 14x 4.3, Underwater shots
- C12 Handheld, 22x, Interview with the athletes
- C13 Camcat, 14x 4.3, General atmosphere
- C14 Handheld, 14x 4.3, Beauty shots

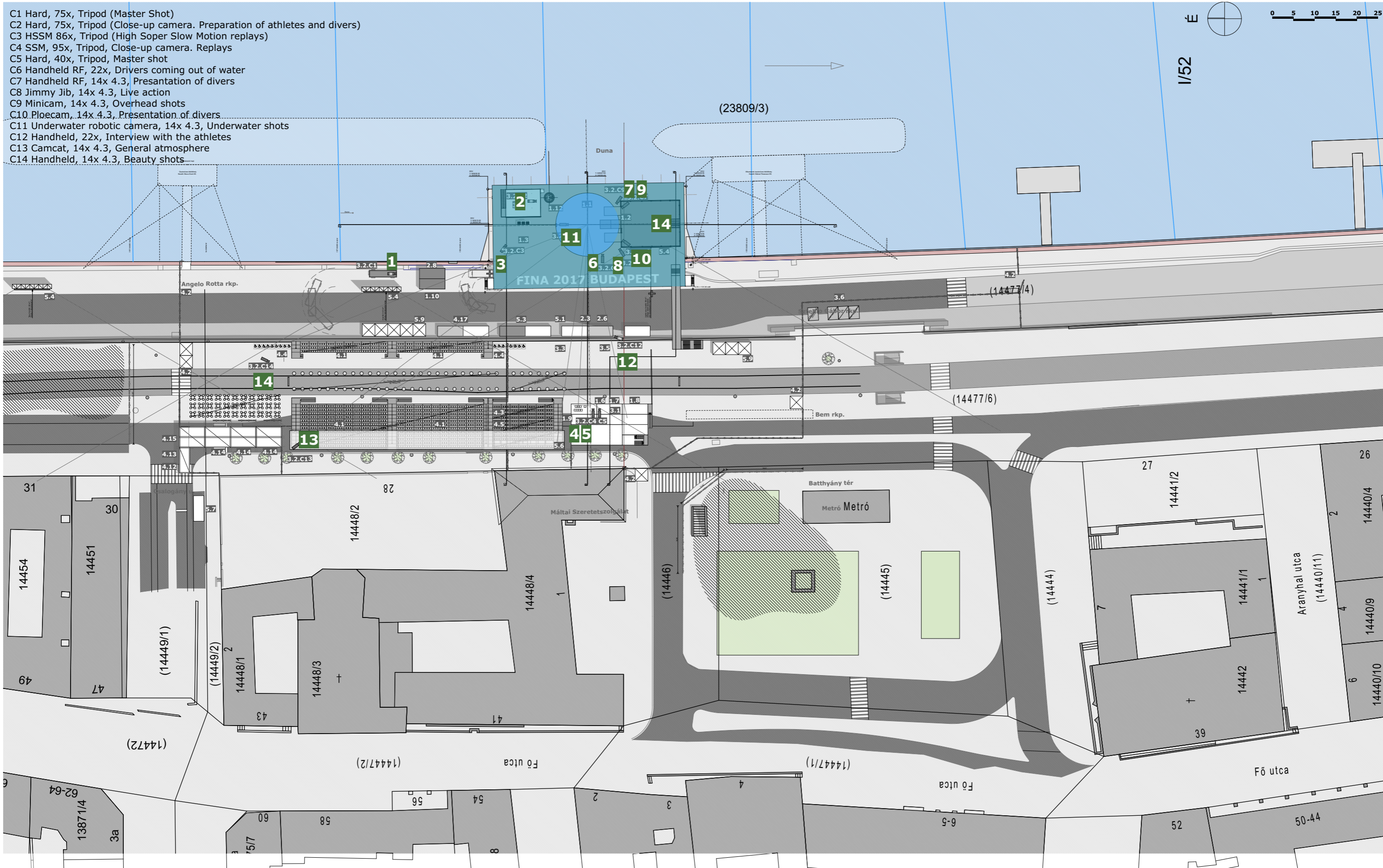
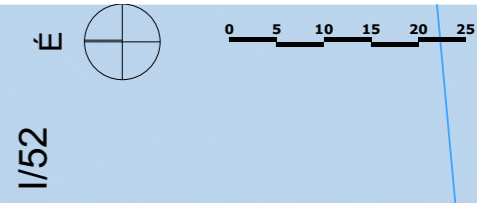

**CONCEPT**

Site Layout - Camera positions

1:800      2016.11.25.



- C1 Hard, 75x, Tripod (Master Shot)
- C2 Hard, 75x, Tripod (Close-up camera. Preparation of athletes and divers)
- C3 HSSM 86x, Tripod (High Soper Slow Motion replays)
- C4 SSM, 95x, Tripod, Close-up camera. Replays
- C5 Hard, 40x, Tripod, Master shot
- C6 Handheld RF, 22x, Drivers coming out of water
- C7 Handheld RF, 14x 4.3, Presentation of divers
- C8 Jimmy Jib, 14x 4.3, Live action
- C9 Minicam, 14x 4.3, Overhead shots
- C10 Ploecam, 14x 4.3, Presentation of divers
- C11 Underwater robotic camera, 14x 4.3, Underwater shots
- C12 Handheld, 22x, Interview with the athletes
- C13 Camcat, 14x 4.3, General atmosphere
- C14 Handheld, 14x 4.3, Beauty shots

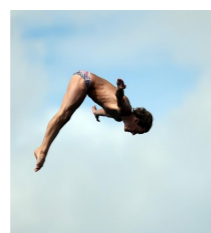
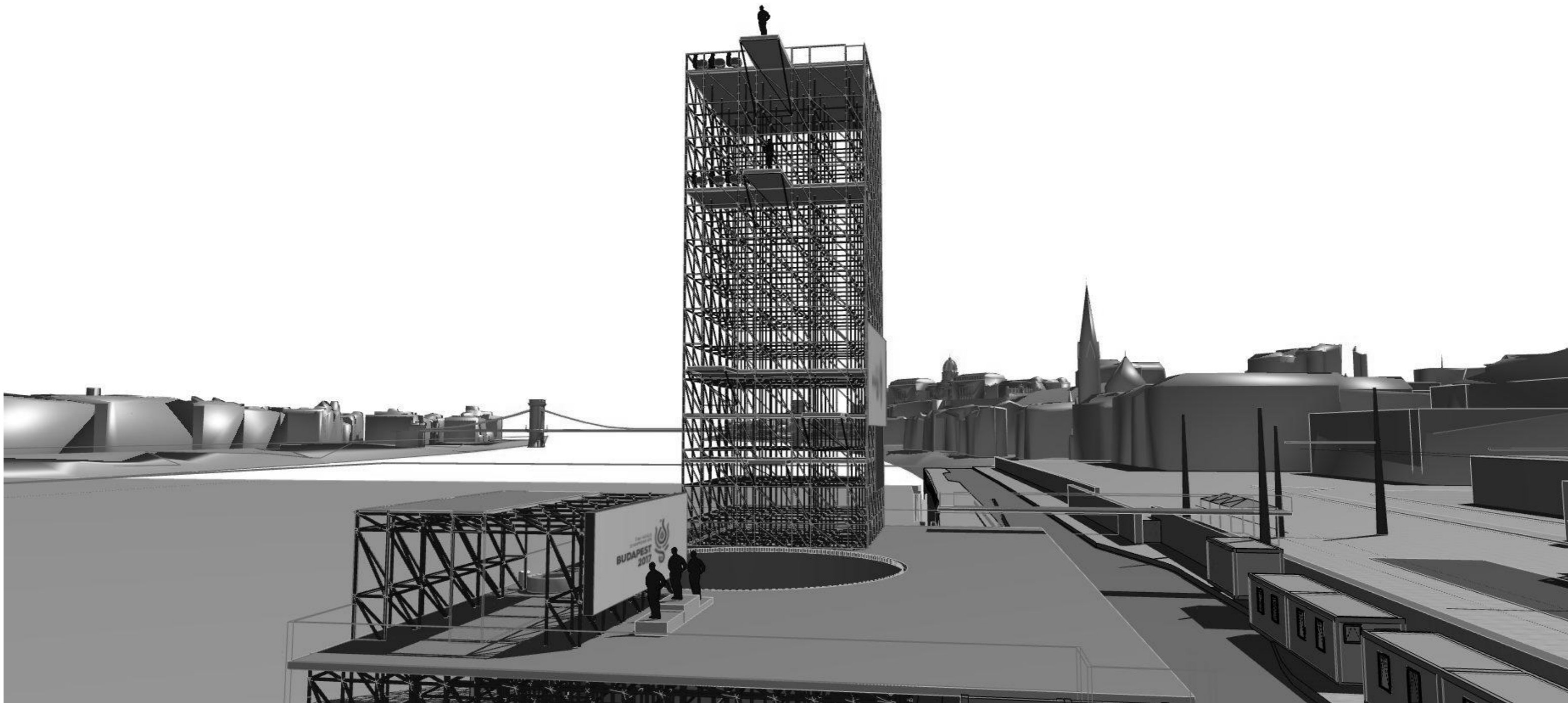
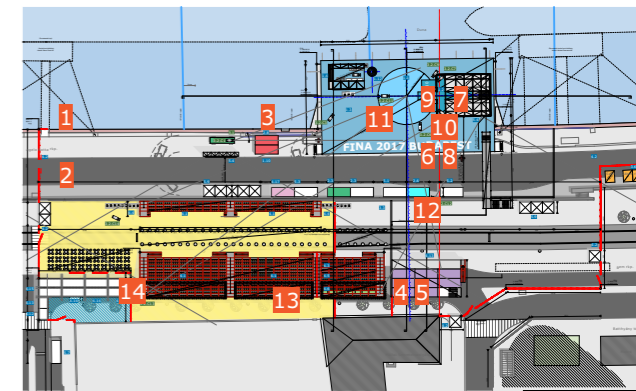

CONCEPT

2016.11.25.

Camera 1



- C1 Hard, 75x, Tripod (Master Shot)
- C2 Hard, 75x, Tripod (Close-up camera. Preparation of athletes and divers)
- C3 HSSM 86x, Tripod (High Soper Slow Motion replays)
- C4 SSM, 95x, Tripod, Close-up camera. Replays
- C5 Hard, 40x, Tripod, Master shot
- C6 Handheld RF, 22x, Drivers coming out of water
- C7 Handheld RF, 14x 4.3, Presentation of divers
- C8 Jimmy Jib, 14x 4.3, Live action
- C9 Minicam, 14x 4.3, Overhead shots
- C10 Ploecam, 14x 4.3, Presentation of divers
- C11 Underwater robotic camera, 14x 4.3, Underwater shots
- C12 Handheld, 22x, Interview with the athletes
- C13 Camcat, 14x 4.3, General atmosphere
- C14 Handheld, 14x 4.3, Beauty shots

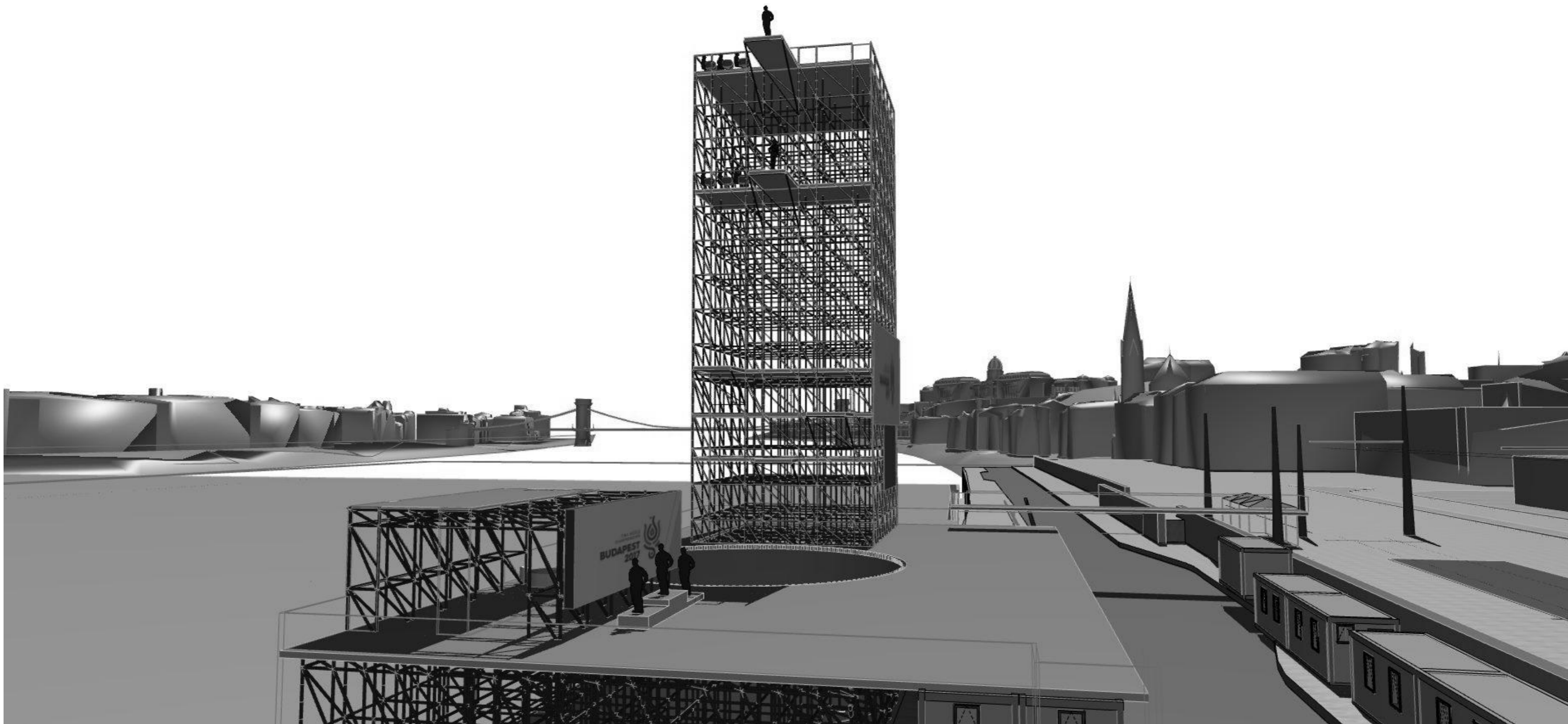
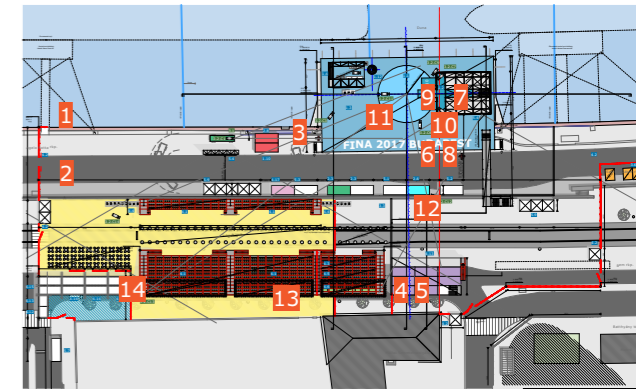

CONCEPT

2016.11.25.

Camera 2



ÓBUDA ÉPÍTÉSZ STÚDIÓ  
ÓBUDA GROUP

- C1 Hard, 75x, Tripod (Master Shot)
- C2 Hard, 75x, Tripod (Close-up camera. Preparation of athletes and divers)
- C3 HSSM 86x, Tripod (High Soper Slow Motion replays)
- C4 SSM, 95x, Tripod, Close-up camera. Replays
- C5 Hard, 40x, Tripod, Master shot
- C6 Handheld RF, 22x, Drivers coming out of water
- C7 Handheld RF, 14x 4.3, Presentation of divers
- C8 Jimmy Jib, 14x 4.3, Live action
- C9 Minicam, 14x 4.3, Overhead shots
- C10 Ploecam, 14x 4.3, Presentation of divers
- C11 Underwater robotic camera, 14x 4.3, Underwater shots
- C12 Handheld, 22x, Interview with the athletes
- C13 Camcat, 14x 4.3, General atmosphere
- C14 Handheld, 14x 4.3, Beauty shots

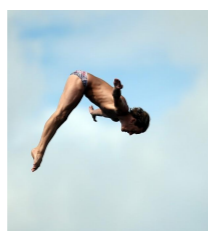
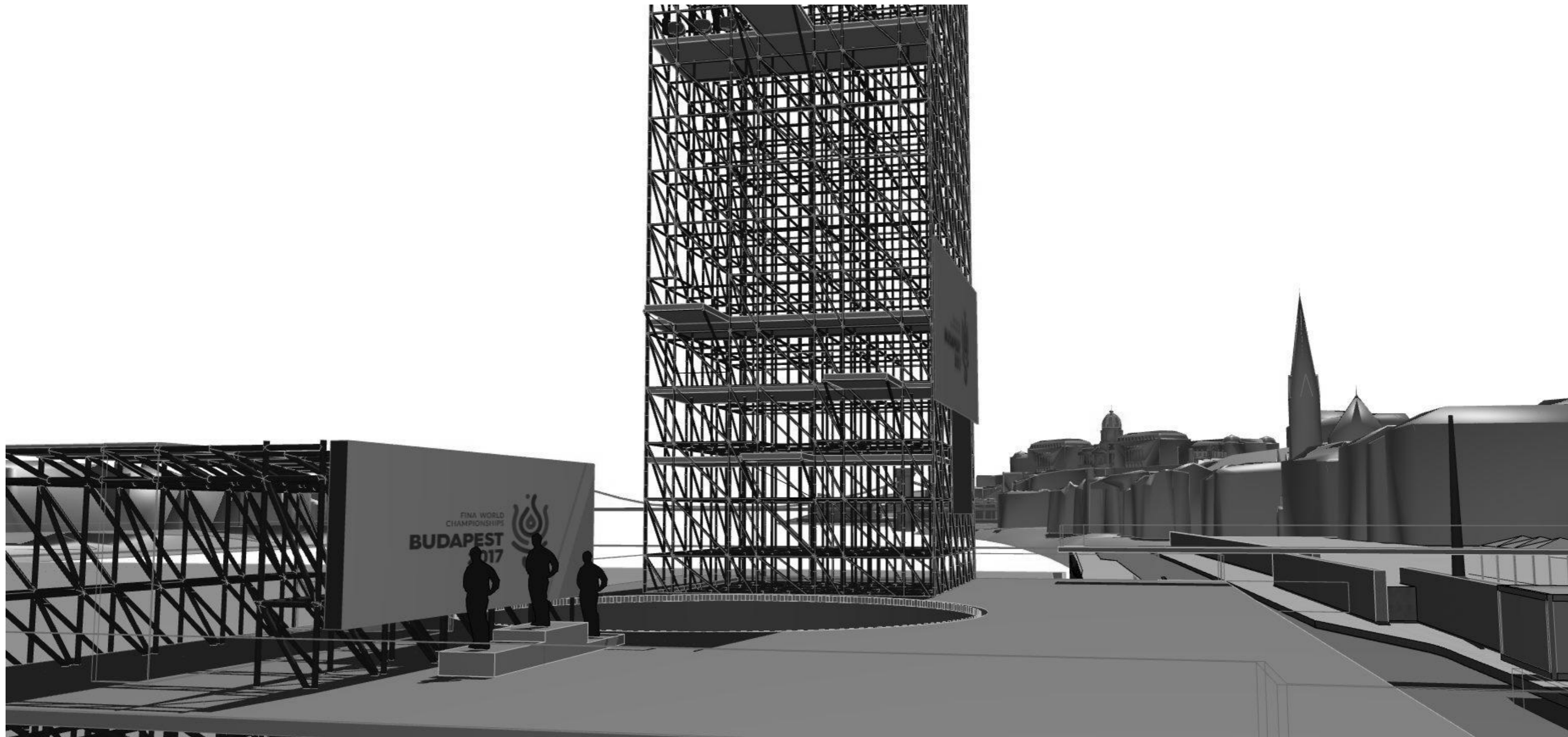
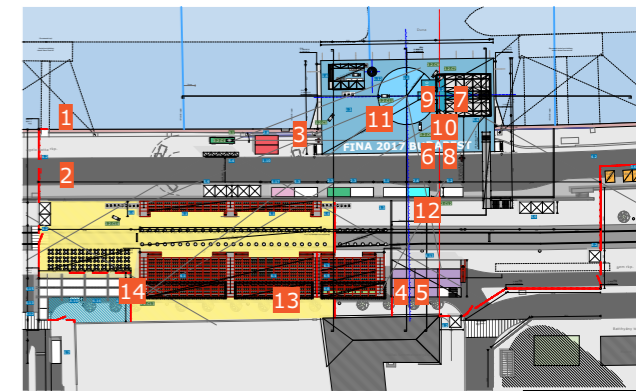

CONCEPT

2016.11.25.

Camera 3



ÓBUDA ÉPÍTÉSZ STÚDIÓ  
ÓBUDA GROUP

- C1 Hard, 75x, Tripod (Master Shot)
- C2 Hard, 75x, Tripod (Close-up camera. Preparation of athletes and divers)
- C3 HSSM 86x, Tripod (High Soper Slow Motion replays)
- C4 SSM, 95x, Tripod, Close-up camera. Replays
- C5 Hard, 40x, Tripod, Master shot
- C6 Handheld RF, 22x, Drivers coming out of water
- C7 Handheld RF, 14x 4.3, Presentation of divers
- C8 Jimmy Jib, 14x 4.3, Live action
- C9 Minicam, 14x 4.3, Overhead shots
- C10 Ploecam, 14x 4.3, Presentation of divers
- C11 Underwater robotic camera, 14x 4.3, Underwater shots
- C12 Handheld, 22x, Interview with the athletes
- C13 Camcat, 14x 4.3, General atmosphere
- C14 Handheld, 14x 4.3, Beauty shots

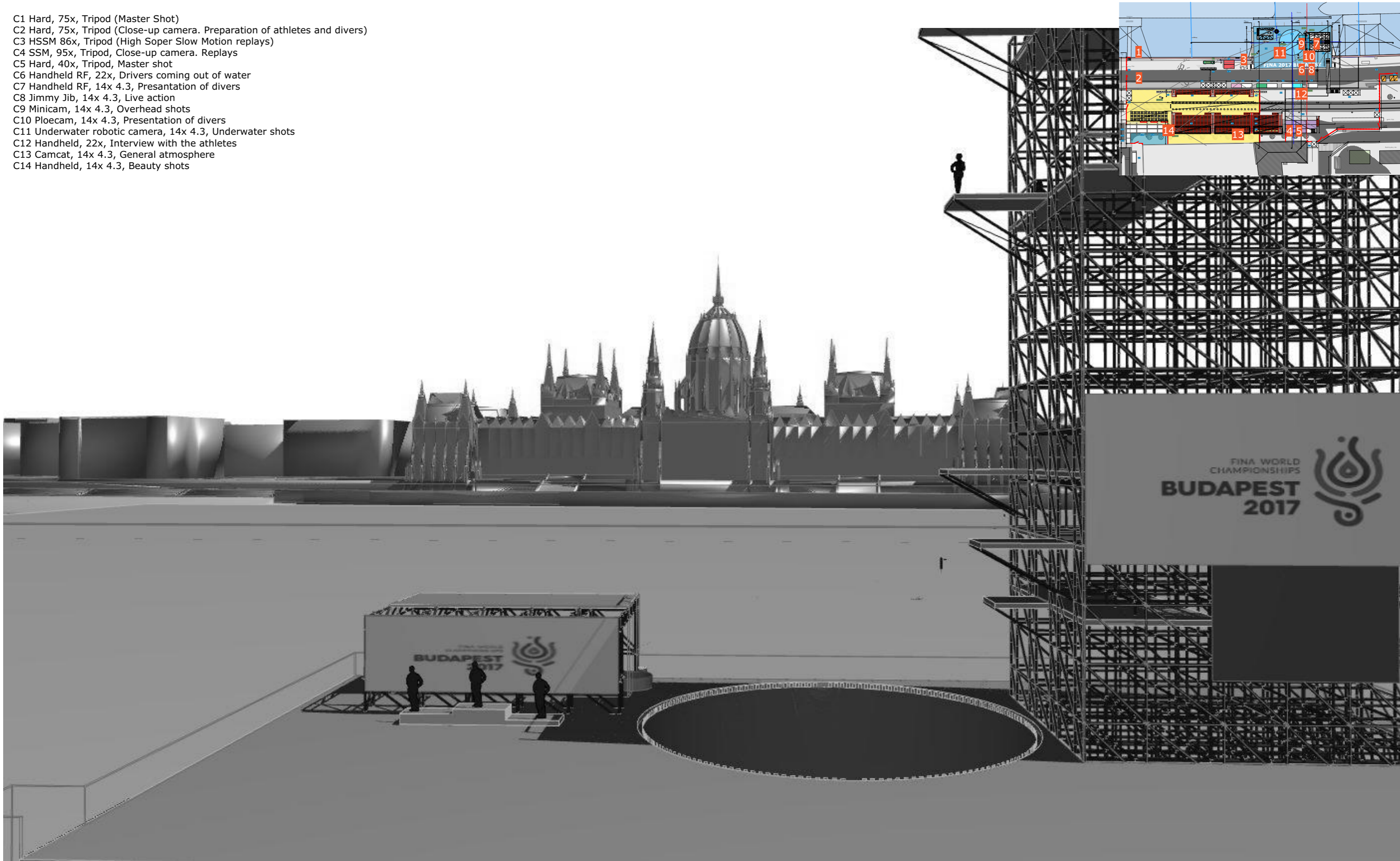

CONCEPT

2016.11.25.

Camera 4



ÓBUDA ÉPÍTÉSZ STÚDIÓ  
ÓBUDA GROUP

- C1 Hard, 75x, Tripod (Master Shot)
- C2 Hard, 75x, Tripod (Close-up camera. Preparation of athletes and divers)
- C3 HSSM 86x, Tripod (High Soper Slow Motion replays)
- C4 SSM, 95x, Tripod, Close-up camera. Replays
- C5 Hard, 40x, Tripod, Master shot
- C6 Handheld RF, 22x, Drivers coming out of water
- C7 Handheld RF, 14x 4.3, Presentation of divers
- C8 Jimmy Jib, 14x 4.3, Live action
- C9 Minicam, 14x 4.3, Overhead shots
- C10 Ploecam, 14x 4.3, Presentation of divers
- C11 Underwater robotic camera, 14x 4.3, Underwater shots
- C12 Handheld, 22x, Interview with the athletes
- C13 Camcat, 14x 4.3, General atmosphere
- C14 Handheld, 14x 4.3, Beauty shots

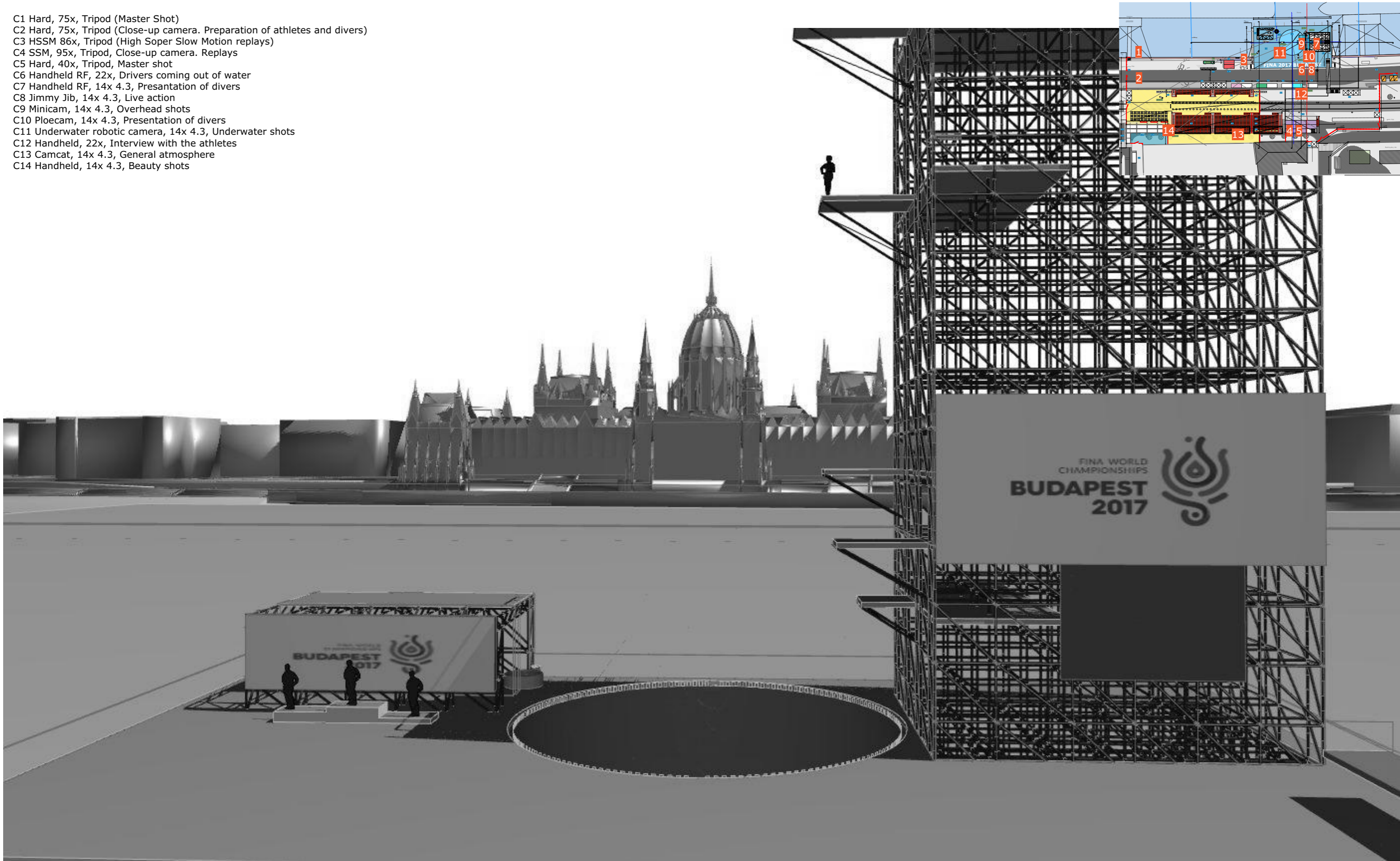

CONCEPT

2016.11.25.

Camera 5



- C1 Hard, 75x, Tripod (Master Shot)
- C2 Hard, 75x, Tripod (Close-up camera. Preparation of athletes and divers)
- C3 HSSM 86x, Tripod (High Soper Slow Motion replays)
- C4 SSM, 95x, Tripod, Close-up camera. Replays
- C5 Hard, 40x, Tripod, Master shot
- C6 Handheld RF, 22x, Drivers coming out of water
- C7 Handheld RF, 14x 4.3, Presentation of divers
- C8 Jimmy Jib, 14x 4.3, Live action
- C9 Minicam, 14x 4.3, Overhead shots
- C10 Ploecam, 14x 4.3, Presentation of divers
- C11 Underwater robotic camera, 14x 4.3, Underwater shots
- C12 Handheld, 22x, Interview with the athletes
- C13 Camcat, 14x 4.3, General atmosphere
- C14 Handheld, 14x 4.3, Beauty shots

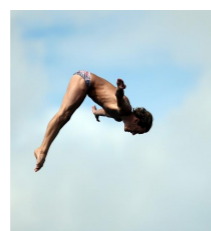
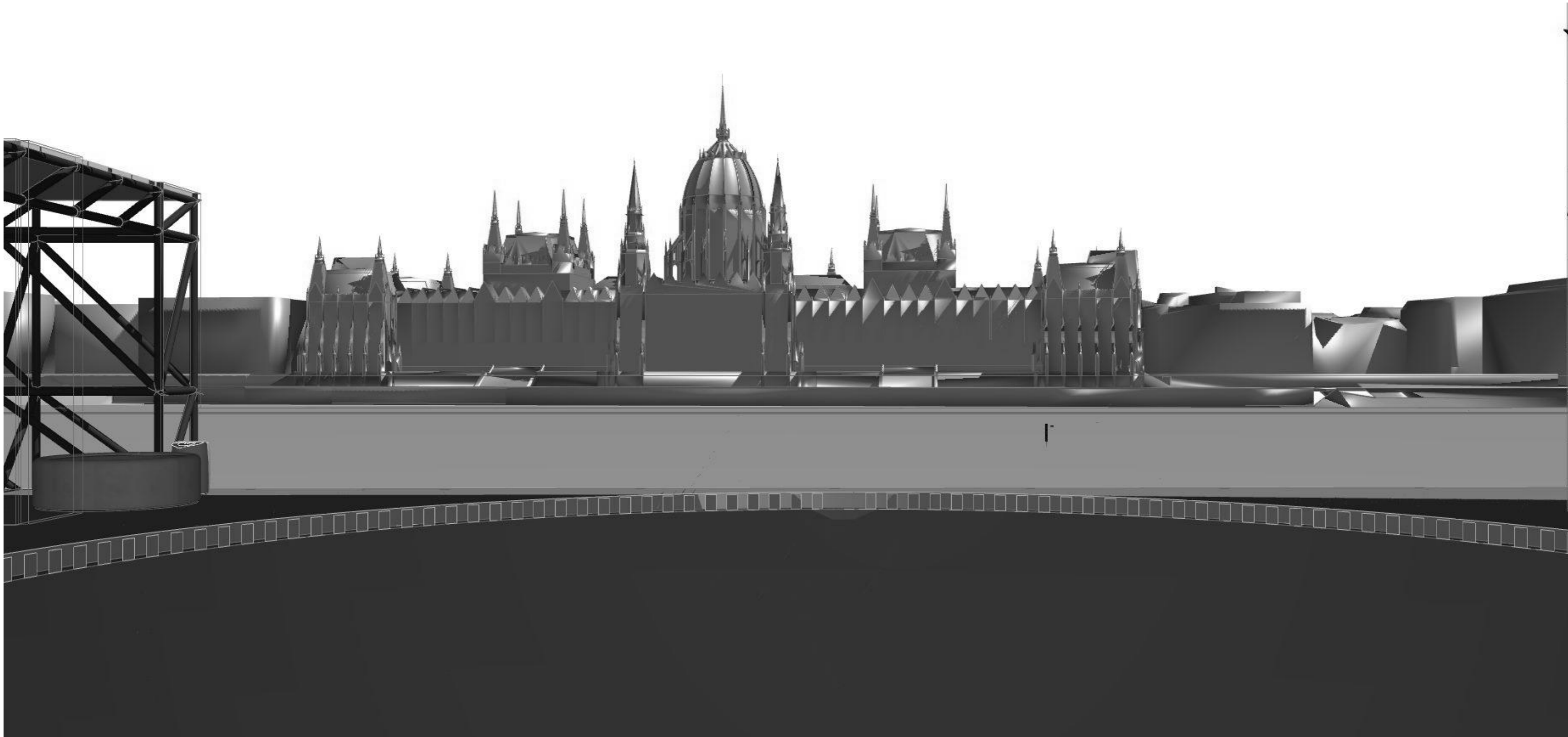
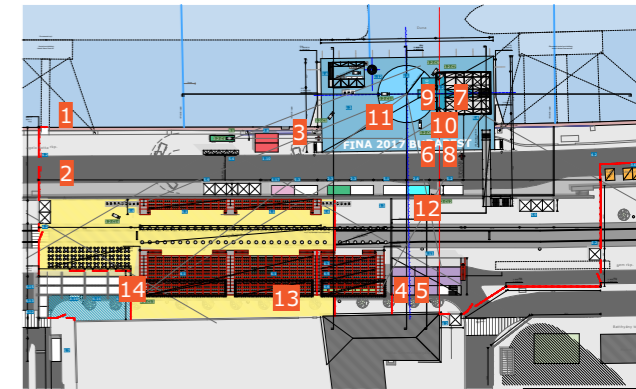

CONCEPT

2016.11.25.

Camera 6





- C1 Hard, 75x, Tripod (Master Shot)
- C2 Hard, 75x, Tripod (Close-up camera. Preparation of athletes and divers)
- C3 HSSM 86x, Tripod (High Soper Slow Motion replays)
- C4 SSM, 95x, Tripod, Close-up camera. Replays
- C5 Hard, 40x, Tripod, Master shot
- C6 Handheld RF, 22x, Drivers coming out of water
- C7 Handheld RF, 14x 4.3, Presentation of divers
- C8 Jimmy Jib, 14x 4.3, Live action
- C9 Minicam, 14x 4.3, Overhead shots
- C10 Ploecam, 14x 4.3, Presentation of divers
- C11 Underwater robotic camera, 14x 4.3, Underwater shots
- C12 Handheld, 22x, Interview with the athletes
- C13 Camcat, 14x 4.3, General atmosphere
- C14 Handheld, 14x 4.3, Beauty shots

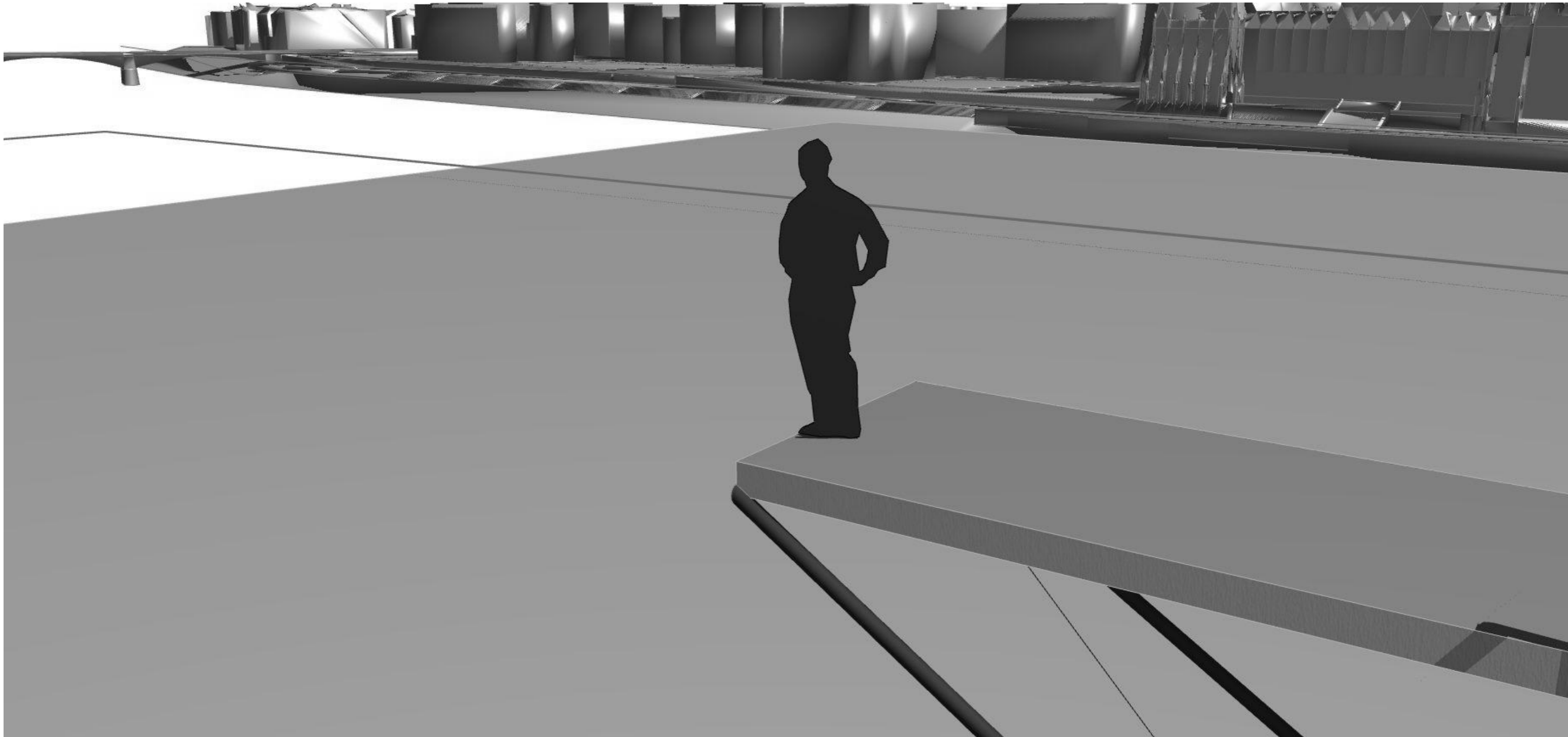
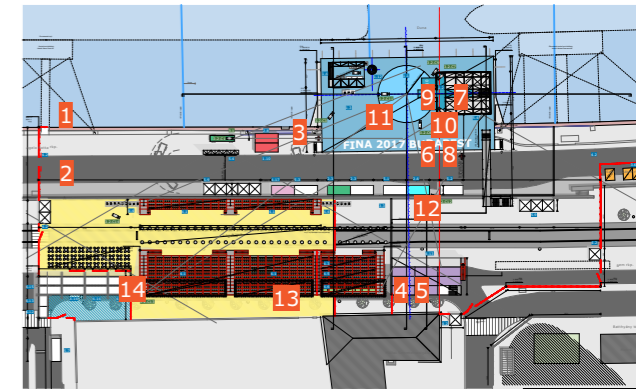

CONCEPT

2016.11.25.

Camera 7



ÓBUDA ÉPÍTÉSZ STÚDIÓ  
ÓBUDA GROUP

- C1 Hard, 75x, Tripod (Master Shot)
- C2 Hard, 75x, Tripod (Close-up camera. Preparation of athletes and divers)
- C3 HSSM 86x, Tripod (High Soper Slow Motion replays)
- C4 SSM, 95x, Tripod, Close-up camera. Replays
- C5 Hard, 40x, Tripod, Master shot
- C6 Handheld RF, 22x, Drivers coming out of water
- C7 Handheld RF, 14x 4.3, Presentation of divers
- C8 Jimmy Jib, 14x 4.3, Live action
- C9 Minicam, 14x 4.3, Overhead shots
- C10 Ploecam, 14x 4.3, Presentation of divers
- C11 Underwater robotic camera, 14x 4.3, Underwater shots
- C12 Handheld, 22x, Interview with the athletes
- C13 Camcat, 14x 4.3, General atmosphere
- C14 Handheld, 14x 4.3, Beauty shots

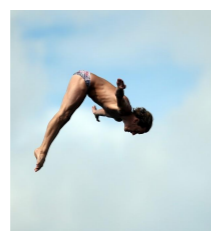
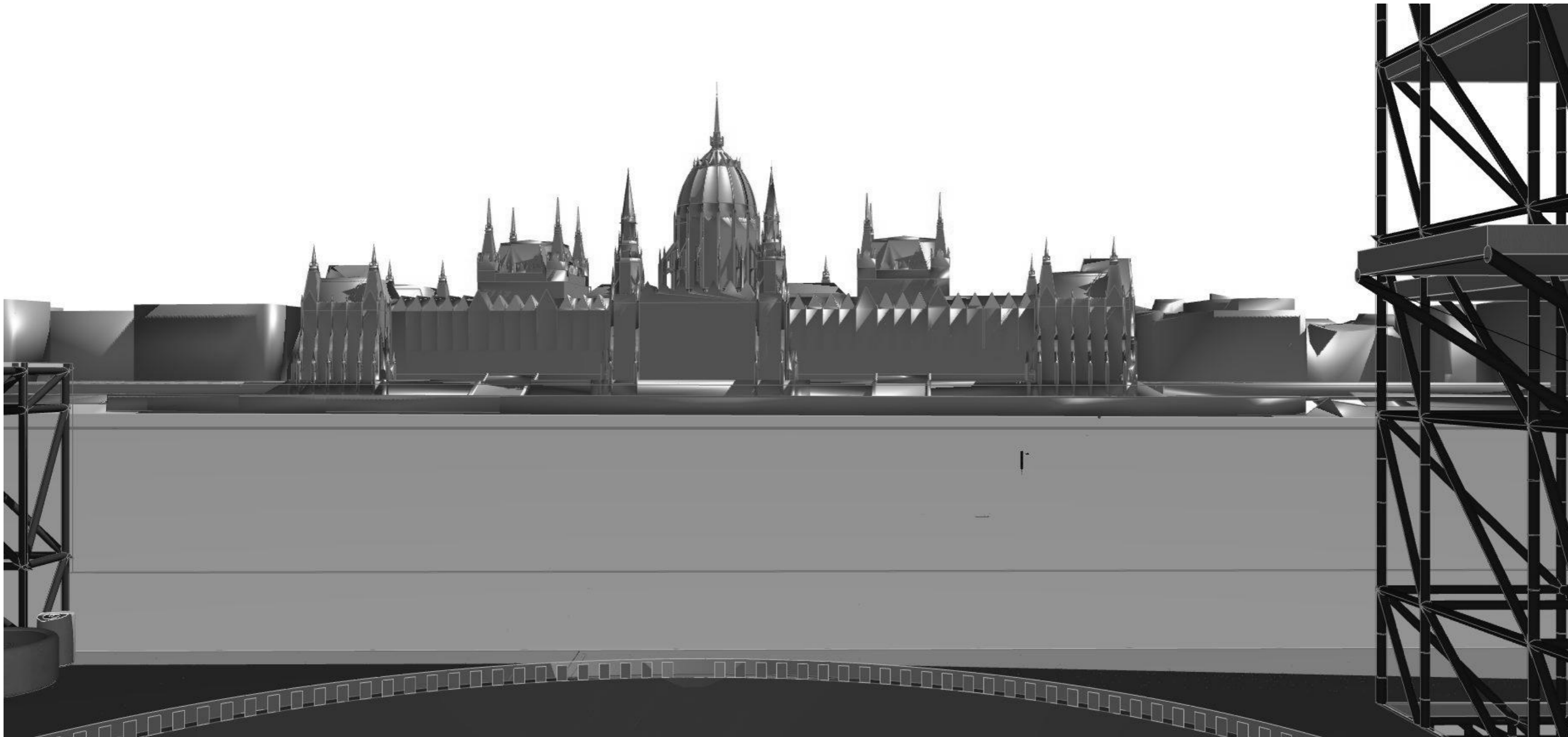
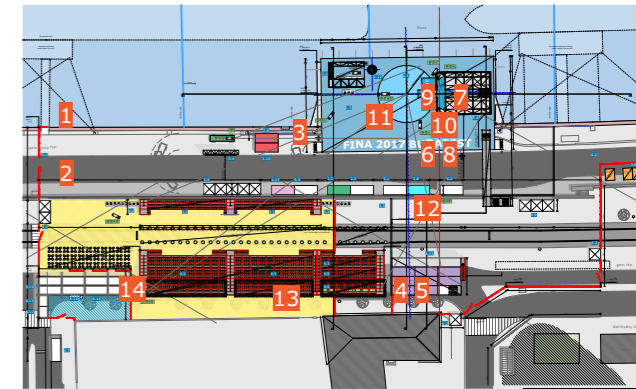

CONCEPT

2016.11.25.

Camera 8



ÓBUDA ÉPÍTÉSZ STÚDIÓ  
ÓBUDA GROUP

- C1 Hard, 75x, Tripod (Master Shot)
- C2 Hard, 75x, Tripod (Close-up camera. Preparation of athletes and divers)
- C3 HSSM 86x, Tripod (High Soper Slow Motion replays)
- C4 SSM, 95x, Tripod, Close-up camera. Replays
- C5 Hard, 40x, Tripod, Master shot
- C6 Handheld RF, 22x, Drivers coming out of water
- C7 Handheld RF, 14x 4.3, Presentation of divers
- C8 Jimmy Jib, 14x 4.3, Live action
- C9 Minicam, 14x 4.3, Overhead shots
- C10 Ploecam, 14x 4.3, Presentation of divers
- C11 Underwater robotic camera, 14x 4.3, Underwater shots
- C12 Handheld, 22x, Interview with the athletes
- C13 Camcat, 14x 4.3, General atmosphere
- C14 Handheld, 14x 4.3, Beauty shots

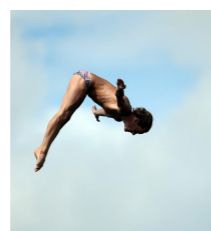
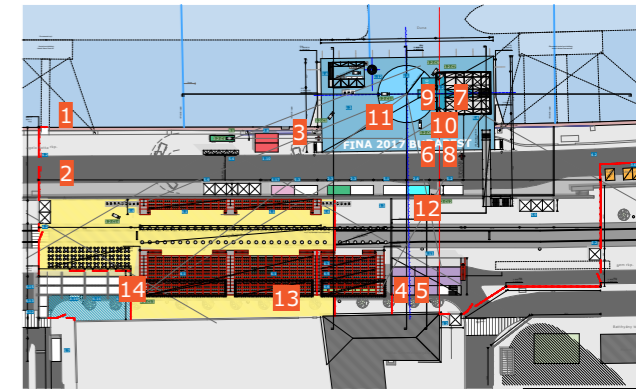

CONCEPT

2016.11.25.

Camera 9



- C1 Hard, 75x, Tripod (Master Shot)
- C2 Hard, 75x, Tripod (Close-up camera. Preparation of athletes and divers)
- C3 HSSM 86x, Tripod (High Soper Slow Motion replays)
- C4 SSM, 95x, Tripod, Close-up camera. Replays
- C5 Hard, 40x, Tripod, Master shot
- C6 Handheld RF, 22x, Drivers coming out of water
- C7 Handheld RF, 14x 4.3, Presentation of divers
- C8 Jimmy Jib, 14x 4.3, Live action
- C9 Minicam, 14x 4.3, Overhead shots
- C10 Ploecam, 14x 4.3, Presentation of divers
- C11 Underwater robotic camera, 14x 4.3, Underwater shots
- C12 Handheld, 22x, Interview with the athletes
- C13 Camcat, 14x 4.3, General atmosphere
- C14 Handheld, 14x 4.3, Beauty shots

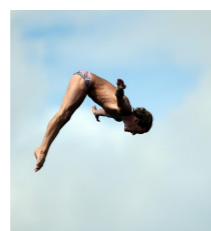
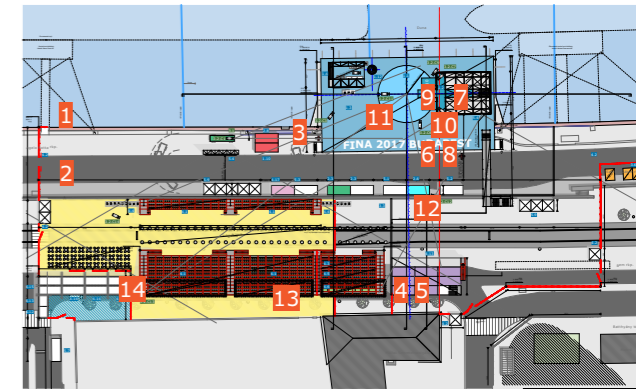

CONCEPT

2016.11.25.

Camera 10



- C1 Hard, 75x, Tripod (Master Shot)
- C2 Hard, 75x, Tripod (Close-up camera. Preparation of athletes and divers)
- C3 HSSM 86x, Tripod (High Soper Slow Motion replays)
- C4 SSM, 95x, Tripod, Close-up camera. Replays
- C5 Hard, 40x, Tripod, Master shot
- C6 Handheld RF, 22x, Drivers coming out of water
- C7 Handheld RF, 14x 4.3, Presentation of divers
- C8 Jimmy Jib, 14x 4.3, Live action
- C9 Minicam, 14x 4.3, Overhead shots
- C10 Ploecam, 14x 4.3, Presentation of divers
- C11 Underwater robotic camera, 14x 4.3, Underwater shots
- C12 Handheld, 22x, Interview with the athletes
- C13 Camcat, 14x 4.3, General atmosphere
- C14 Handheld, 14x 4.3, Beauty shots

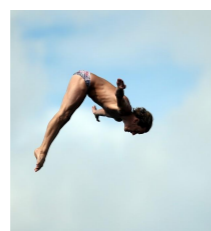
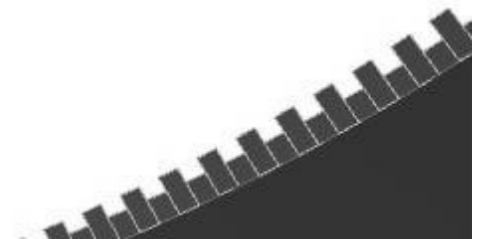
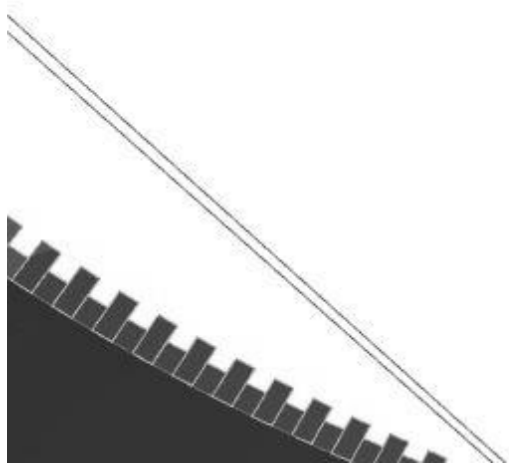
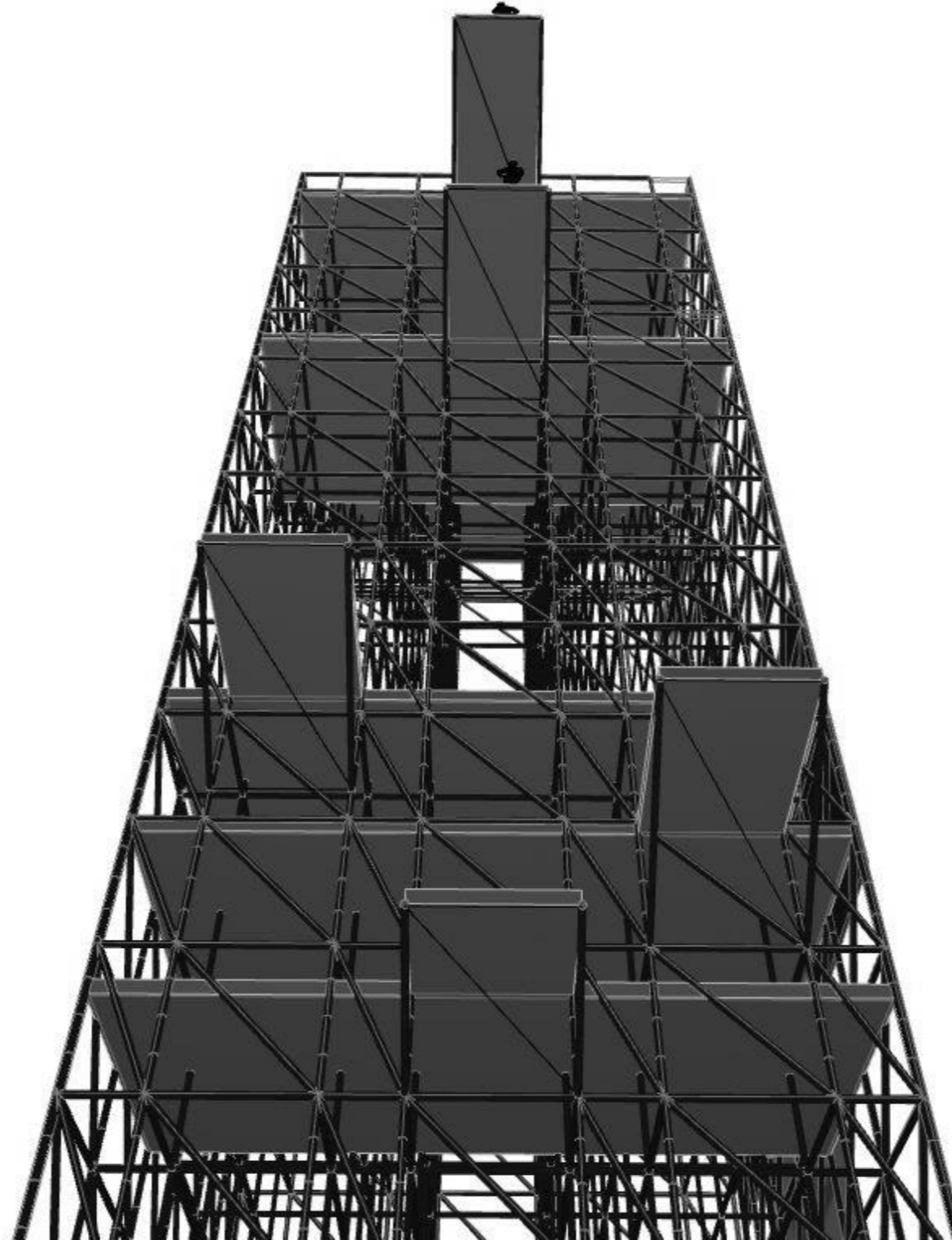
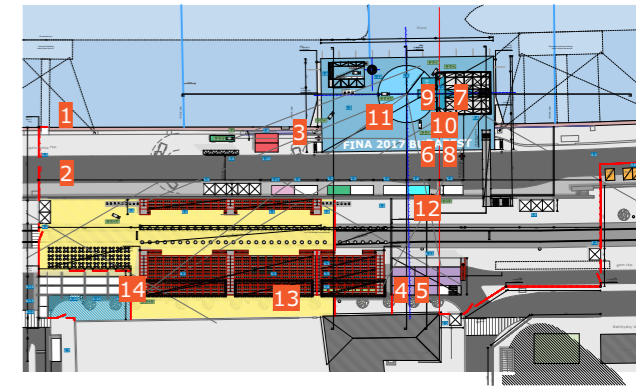

CONCEPT

2016.11.25.

Camera 11



- C1 Hard, 75x, Tripod (Master Shot)
- C2 Hard, 75x, Tripod (Close-up camera. Preparation of athletes and divers)
- C3 HSSM 86x, Tripod (High Soper Slow Motion replays)
- C4 SSM, 95x, Tripod, Close-up camera. Replays
- C5 Hard, 40x, Tripod, Master shot
- C6 Handheld RF, 22x, Drivers coming out of water
- C7 Handheld RF, 14x 4.3, Presentation of divers
- C8 Jimmy Jib, 14x 4.3, Live action
- C9 Minicam, 14x 4.3, Overhead shots
- C10 Ploecam, 14x 4.3, Presentation of divers
- C11 Underwater robotic camera, 14x 4.3, Underwater shots
- C12 Handheld, 22x, Interview with the athletes
- C13 Camcat, 14x 4.3, General atmosphere
- C14 Handheld, 14x 4.3, Beauty shots

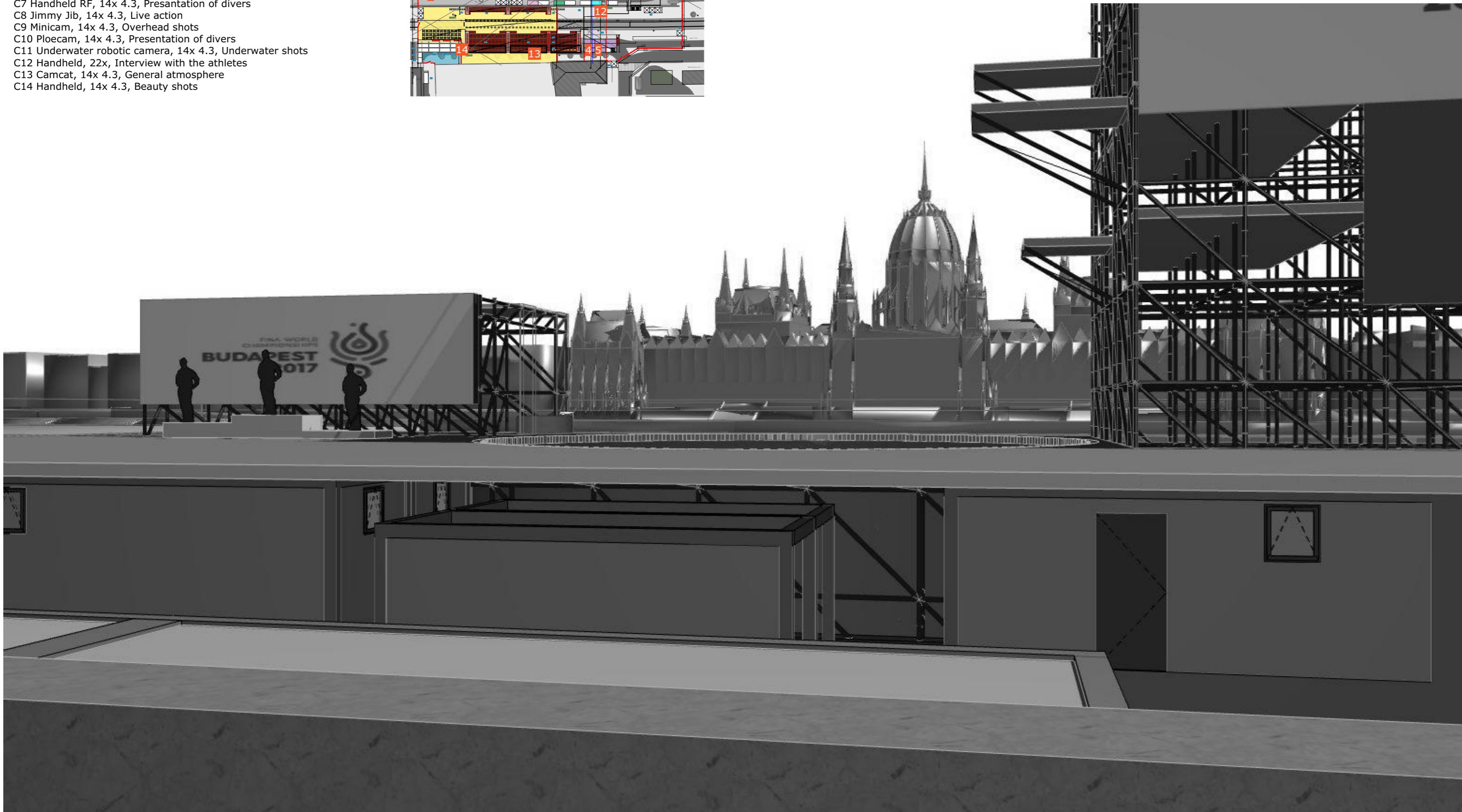
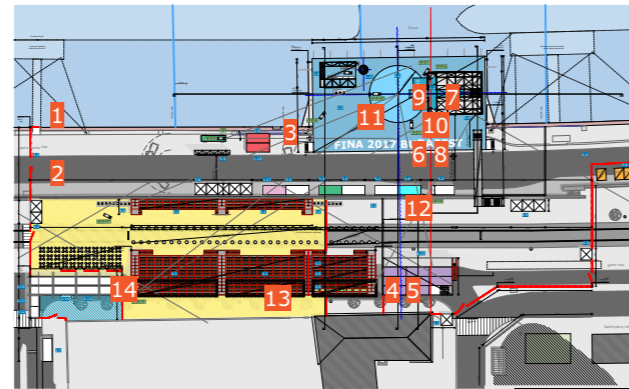

CONCEPT

2016.11.25.

Camera 12



ÓBUDA ÉPÍTÉSZ STÚDIÓ  
ÓBUDA GROUP

- C1 Hard, 75x, Tripod (Master Shot)
- C2 Hard, 75x, Tripod (Close-up camera. Preparation of athletes and divers)
- C3 HSSM 86x, Tripod (High Soper Slow Motion replays)
- C4 SSM, 95x, Tripod, Close-up camera. Replays
- C5 Hard, 40x, Tripod, Master shot
- C6 Handheld RF, 22x, Drivers coming out of water
- C7 Handheld RF, 14x 4.3, Presentation of divers
- C8 Jimmy Jib, 14x 4.3, Live action
- C9 Minicam, 14x 4.3, Overhead shots
- C10 Ploecam, 14x 4.3, Presentation of divers
- C11 Underwater robotic camera, 14x 4.3, Underwater shots
- C12 Handheld, 22x, Interview with the athletes
- C13 Camcat, 14x 4.3, General atmosphere
- C14 Handheld, 14x 4.3, Beauty shots

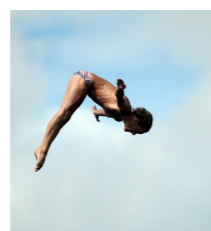
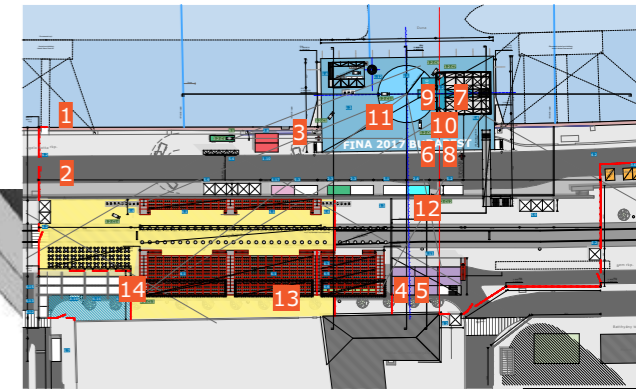

CONCEPT

Camera 13



2016.11.25.

- C1 Hard, 75x, Tripod (Master Shot)
- C2 Hard, 75x, Tripod (Close-up camera. Preparation of athletes and divers)
- C3 HSSM 86x, Tripod (High Soper Slow Motion replays)
- C4 SSM, 95x, Tripod, Close-up camera. Replays
- C5 Hard, 40x, Tripod, Master shot
- C6 Handheld RF, 22x, Drivers coming out of water
- C7 Handheld RF, 14x 4.3, Presentation of divers
- C8 Jimmy Jib, 14x 4.3, Live action
- C9 Minicam, 14x 4.3, Overhead shots
- C10 Ploecam, 14x 4.3, Presentation of divers
- C11 Underwater robotic camera, 14x 4.3, Underwater shots
- C12 Handheld, 22x, Interview with the athletes
- C13 Camcat, 14x 4.3, General atmosphere
- C14 Handheld, 14x 4.3, Beauty shots

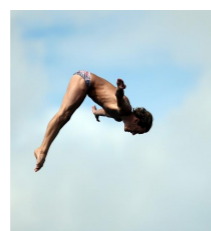
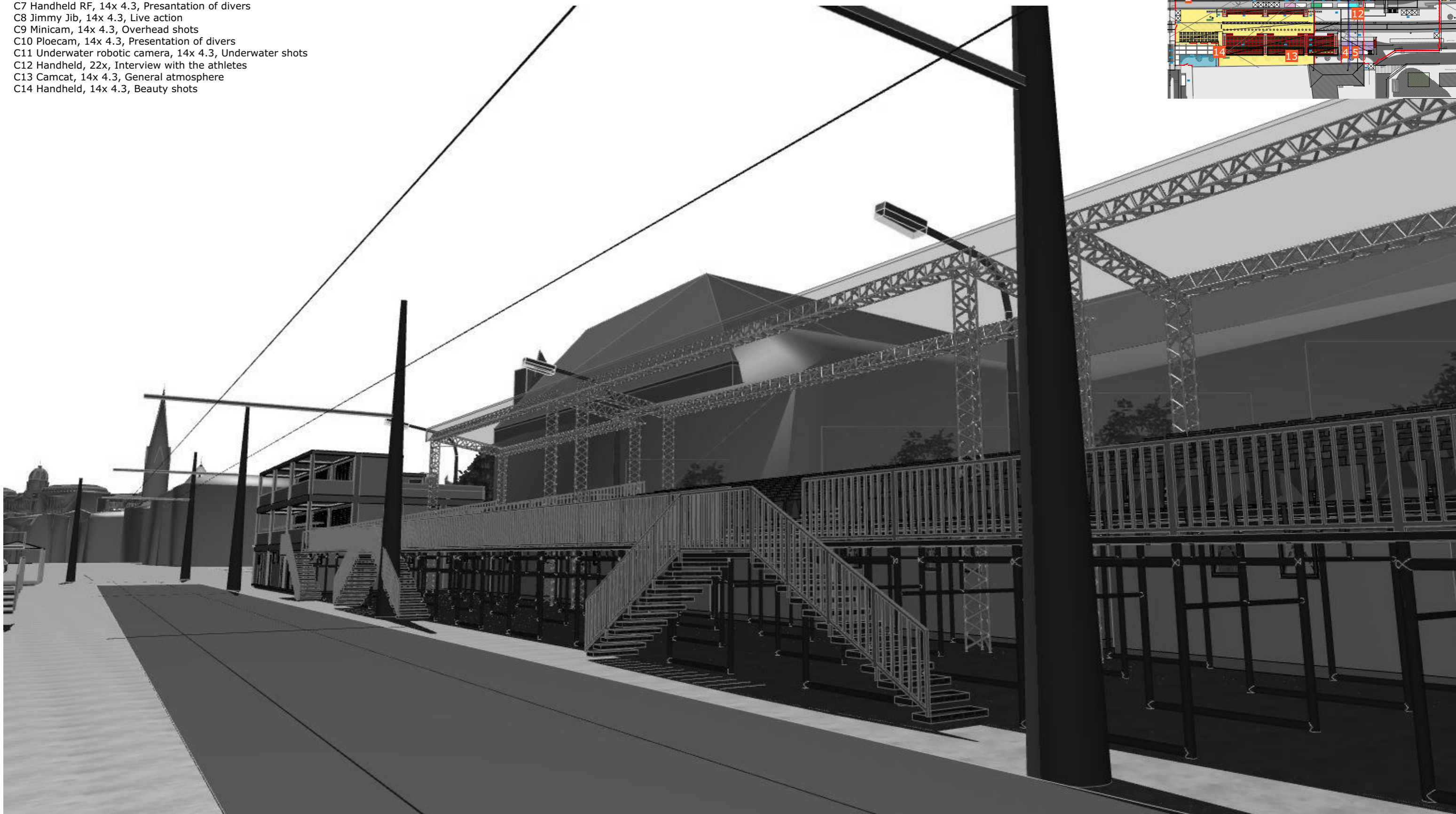
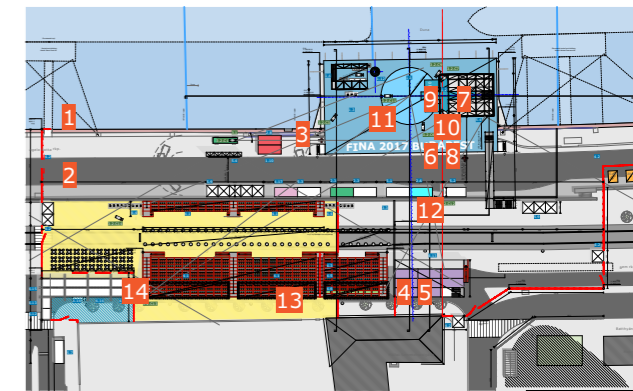

CONCEPT

2016.11.25.

Camera 14

