

- JELMAGYARÁZAT**
- 1.1 Medence
 - 1.2 Ugrótorony
 - 1.3 Rendezvényter
 - 1.4 Bemelegítő
 - 1.5 Atléta váró
 - 1.6 Bírói fedett terasz
 - 1.7 Versenyiroda
 - 1.8 Technikai bizottság
 - 1.9 OMEGA technikai helyiség
 - 1.10 Sportolói eü.
 - 1.11 Gépészet
 - 1.12 Jacuzzi
 - 2.1 Férfi öltöző
 - 2.2 Női öltöző
 - 2.3 Technikai helyiség/szerver
 - 2.4 Szervezői öltöző
 - 2.5 Dopping vizsgáló
 - 2.6 Bírói helyiség
 - 2.7 Sokkalanító
 - 2.8 Orvosi öltöző
 - 3.1 Kamera platform
 - 3.2 Kamera pozíció
 - 3.3 Fotósok
 - 3.4 Konferencia
 - 3.5 Mix zone
 - 3.6 Közvetítés
 - 3.7 Média akkreditáció
 - 4.1 Közönségjelöltő
 - 4.2 Belépési pont
 - 4.3 VIP lelátó
 - 4.4 Mozgáskorlátozott lelátó
 - 4.5 FINA lelátó
 - 4.6 Média lelátó
 - 4.7 Mozgáskorlátozott WC
 - 4.8 WC
 - 4.9 VIP terület
 - 4.10 VIP lounge
 - 4.11 Elsősegély
 - 4.12 Talált tárgyak
 - 4.13 Pénztár
 - 4.14 Búfék
 - 4.15 Ajánórákbolt/infó
 - 4.16 FINA Family/VIP
 - 4.17 Ceremónia előkészítő
 - 5.1 Biztonságtechnika
 - 5.2 Szervezői öltözők
 - 5.3 Rendezőség (OC)
 - 5.4 Kivetítő
 - 5.5 Catering előkészítő
 - 5.6 Lelátó tető
 - 5.7 Csomagmegőrző
 - 5.8 Szennyvíztároló
 - 5.9 Sátor
- TERÜLETEK**
- FINA
 - Közönség
 - Üzemeltetés
 - Sportolók
 - Ceremónia
 - VIP
 - Média
 - Közvetítés
 - Orvosi
 - Elzárt terület
 - Állandó szerkezet
 - Ideiglenes szerkezet

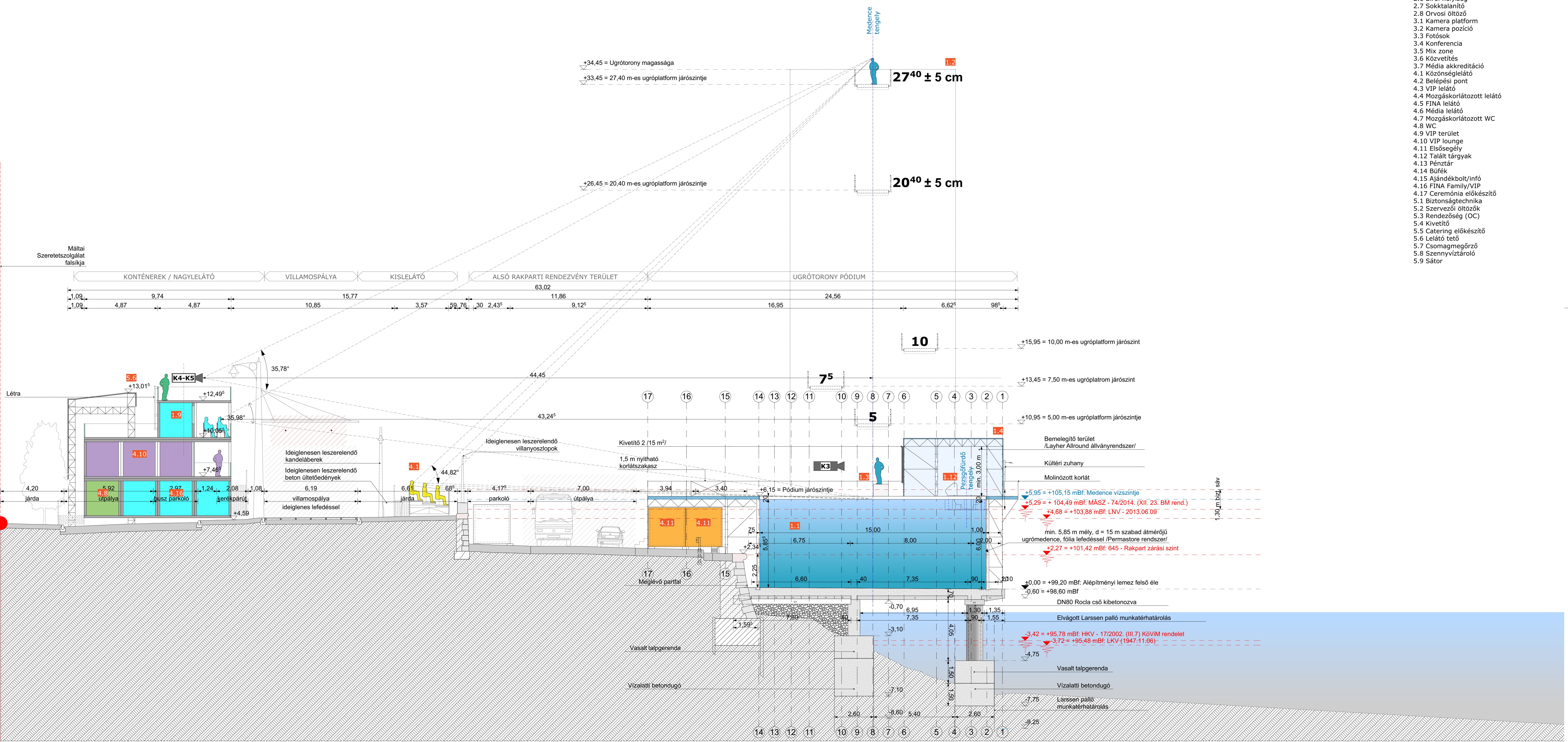

± 0.00 = 99,20 mBf (Alépitményi lemez Duna felőli felső éle)

A tervezéskor léptékekkel méretet levenni TILOS! A kivitelezők, átvállalkozók és beszállítók kötelesek minden fontos méretet ellenőrizni a helyszínen bármely tervezett elem gyártása, megrendelése előtt, minden eltérésről értesíteni kell a tervezőt. Jelen terv együtt kezelendő és értelmezendő minden kapcsolódó specifikációval, mérnöki és szakértői információval. Minden ellenőrzés, ellenőrzés jelentendő a tervezőnek! A kivitelezés megkezdése előtt a mennyiségűket a kivitelező ellenőrizni és a tervezőkkel az eltéréseket egyeztetni! A specifikációban megnevezett típusok minőségi kritériumot jelentenek, csakis kizárólag azonos paraméterekkel és minőségi színvonalú termékekkel helyettesíthetők.

Minden magassági méret Balfi alapszintre vonatkozik.

Megrendelő, Építető:
MAGYAR NEMZETI VAGYONKEZELŐ ZRT.
 1133 Budapest, Pozsonyi út 56
 Projekt:
High Diving FINA BP 2017
 Budapest - Bem rkp., HRSZ: Duna: 23809/3; Alsó-rakpart: 14477/4; Felső-rakpart: 14477/6
 Tervező:
6. Teljesítési szakasz: Tender tervek
 Szakág: **ÉPÍTÉSZET**

Generáltervező:
ÓBUDA ÉPÍTÉSZ STÚDIÓ KFT
 ÓBUDA GROUP 1033 Budapest, Hévízi út 3/A Peschka Alfréd, Plájer János

Tel: (36-1) 430-0504
 Igazgatók:
 E/1 07-0074

TERVEZŐI LISTA:	NÉV:	CÉGNEV:	JOGOSULTSÁG:
Vezető tervező	Plájer János	Óbuda Építész Stúdió Kft.	T/01-0076
Szakértő koordinátor	Kormos Szabolcs	Óbuda Építész Stúdió Kft.	C-14-0488
Építész munkatársak	Szegedi Dávid Olivér	Óbuda Építész Stúdió Kft.	V-13-11298
Tartószerkezet	Vértesy Tamás	Óbuda Építész Stúdió Kft.	TUE 13 15038
Épületgépészet	Luzs Attila	HV/AC Mérnöki Iroda Kft.	SZKV.4.4.13-12813
Vízgépészet	Sáthi Beáta	Idnatisz Kft.	KÉ-T/01-11418
Épületvilágosság	Üveges Zoltán	ARTREA Consulting Kft.	VZ-T 01-5391
Tűzvédelem	Csaba Benedek	OPTOMM Kft.	GD-T 13-13406
Épületakusztika	Csiki Róbert	AFSIS 95 Kft.	01-2122
Közlekedés	Ótvös Zsuzsanna	Óbuda Építész Stúdió Kft.	K/1 01-5054
Köznyelv	Hobi Géza	Köznyelv 2006 Kft.	01-11697
Geodézia	Fazekas Zoltán	ORBIS-XXI Kft.	EG-T01/12-176
Mélyépítés	Dr. Tóth László	Mélyépítési Komplex Zrt.	
Kert- és tájépítészet	Neogrady Judit	Neogrady Műkertész Kft.	
Talajmechanika	Dr. Szendrői János	EFERTE Kft.	
Környezetvédelem	Nagy Tamás	Denkstatt Hungary Kft.	
Orvos- és kórháztechnológia	Finta Gábor	Egészség Tervező Műhely Kft.	

B-B metszet
 Projekt száma: **292-2016** Aktuális kiadás: **2016.07.31.** Lépték: **M = 1:100** Verzió: **É.05**